Пролетарии всех стран, соединяйтесь!

# КУЗБАСС

Орган Кемеровского горкома ВКП(б) и горсовета, Новосибирской области.

15 мая 1938 г.
№ 86 (3954)
ВОСКРЕСЕНЬЕ
Выходит 20 раз в месяц
ЦЕНА 10 КОП.

## СЕГОДНЯ В НОМЕРЕ:

Постановления Окружных избирательных комиссий Ленинского и Сталинского избирательных округов гор. Тбилиси по выборам Верховного Совета Грузинской ССР о регистрации кандидатов в депутаты Верховного Совета товарищей И. В. Сталина и В. М. Молотова (1 стр.)

Об утверждении состава Участковых избирательных комиссий по выборам в Верховный Совет РСФСР—Постановление Президиума Кемеровского городского совета РК и КД (2, 3, 4, 5, 6 стр.).

Передовая—Выше знамя социалистического соревнования.

Горячо одобряем почин металлургов (1 стр.).

## Выше знамя социалистического соревнования

В знаменательные дни подготовки к выборам в Верховный Совет РСФСР по заводам, шахтам, стройкам и колхозным полям мощной волной развертывается социалистическое соревнование.

Трудящиеся нашего района, как и всей нашей республики, горят огромным желанием встретить исторический день выборов в Верховный Совет РСФСР — 26 июня — новыми стахановскими победами на всех участках социалистического строительства.

12 мая в нашей газете опубликовано письмо стахановцев и ударников Кузнецкого металлургического завода имени Сталина.

— «Мы, — пишут металлурги Сталинска, — призываем всех рабочих, работниц, колхозников и колхозниц, служащих и инженерно-технических работников нашей области ознаменовать день выборов в Верховный Совет РСФСР развернутым социалистическим соревнованием и массовым стахановским движением. К 26 июня добьемся выполнения и перевыполнения производственных планов, организованно, достойно подготовимся к выборам в верховный орган власти нашей республики. Выберем в Верховный Совет преданных сынов и дочерей нашей родины, партийных и непартийных большевиков и тем самым продемонстрируем непобедимую силу и мощь блока коммунистов и беспартийных».

Нет сомнения, что в среде трудящихся нашего района призыв металлургов Сталинска найдет самый горячий отклик.

Передовые люди нашего города — начальник сульфатного цеха коксохимзавода тов. Кныш, начальник смены этого же цеха тов. Воропаев, мастер старых коксовых печей тов. Нестеров, начальник второго участка шахты «Пионер» тов. Ангелевич, начальник механического цеха азотно-тукового завода тов. Страшкевич; стахановцы—аппаратчик сульфатного цеха коксохимзавода товарищ Карпухин, центрофуговщик товарищ Артемьев, дающие самый высокий коэффициент улавливания аммиака из коксового газа; забойщики шахты «Пионер» тт. Храпов, Кожелев и Порошин, выполнившие за три месяца полугодовую норму; инициаторы социалистического соревнования на азотно-туковом заводе — токари тт. Благодатных, Шлык, Данченко и многие другие, — готовясь ко дню выборов, показывают образцы социалистического отношения к труду.

Примеров образцовой, стахановской работы на предприятиях, совхозах и колхозах нашего района сотни и тысячи. Задача партийных и общественных организаций, руководителей предприятий, совхозов и колхозов состоит в том, чтобы возглавить активность рабочих и колхозников, еще шире развернуть социалистическое соревнование и стахановское движение и добиться новых побед.

Ряд предприятий в Кемерово работают еще плохо. Многие командиры производства еще не возглавили стахановского движения, не обеспечивают на своих участках необходимых условий к тому, чтобы изо-дня в день множить ряды стахановцев и ударников, повышать производительность труда. Ярким подтверждением этому является положение на шахтах.

Руководители треста «Кемеровоуголь» (управляющий Ивонин) лишь говорят о стахановском движении, а на деле его не организуют. Они до сих пор не выполнили приказ Л. М. Кагановича о внедрении на шахтах цикличности, ликвидацией последствий вредительства они, по сути дела, не занимаются. Районный комитет партии и рудком угольщиков также плохо занимаются этими вопросами. Социалистическим соревнованием за переходящее красное знамя Наркомата тяжелой промышленности и ЦК Союза угольщиков на шахтах они не руководят.

Руководители коксохимического завода (директор Петров, главный инженер Терехов), также не придают серьезного значения развертыванию стахановского движения на заводе. С холодным равнодушием они проходят мимо замечательного почина сульфатчиков, не организуют передачу их опыта другим цехам.

Совершенно неудовлетворительно идет работа на правобережном строительстве: план из месяца в месяц выполняется только на 50 проц. Одной из основных причин этого является именно то, что там не развернуто стахановское движение. Начальнику строительства Гамову «некогда» руководить стахановским движением, ибо он на стройке бывает только заездами из Москвы и то дальше своего кабинета никуда не выходит.

Металлурги Сталинска призывают выше поднять знамя социалистического соревнования.

Дело чести каждого командира производства, каждой партийной и профсоюзной организации по-большевистски ответить на этот призыв, привести свое предприятие, участок, цех, совхоз, колхоз ко дню выборов Верховного Совета РСФСР с новыми победами.

Надо об'явить решительную борьбу порочному стилю и вредным традициям в работе, быстрее ликвидировать все и всякие последствия троцкистско-бухаринского вредительства искоренить вражеских последышей всех до одного и навести всюду большевистский порядок.

В исторический день выборов Верховного Совета РСФСР— 26 июня— придем к избирательным урнам тесно сплоченными рядами под знаменем партии Ленина—Сталина, и все как один отдадим свои голоса за верных сынов и дочерей нашей цветущей родины, беззаветно преданных большевистской партии и великому Сталину.

Еще больше укрепим сталинский блок коммунистов и беспартийных! Ознаменуем день выборов в Верховный Совет РСФСР новыми производственными победами.

Выше знамя социалистического соревнования!

## Постановление Окружной избирательной комиссии Ленинского избирательного округа №1 гор. Тбилиси по выборам Верховного Совета Грузинской ССР о регистрации кандидата в депутаты Верховного Совета товарища

## Иосифа Виссарионовича СТАЛИНА

Рассмотрев поступившие в Окружную избирательную комиссию документы о выдвижении кандидатур в депутаты Верховного совета Грузинской ССР, Окружная избирательная комиссия, установив полное соответствие представленных документов со ст. ст. 48, 49, 50, 51, 52 и 53 „Положения о выборах в Верховный Совет Грузинской ССР", постановила:

На основании ст. 52 „Положения о выборах в Верховный Совет Грузинской ССР" зарегистрировать для баллотировки в депутаты Верховного Совета Грузинской ССР по Ленинскому избирательному округу № 1 города Тбилиси выставленную общими собраниями рабочих, служащих и инженерно-технических работников завода имени Кирова, авторемонтного завода, строительства трикотажного комбината, швейной фабрики № 7, завода „Реммаштрест", бетонитового завода, мраморного завода, кирпичного завода, целлулоидной фабрики, закройной фабрики, 37 и 54 средних школ, на которых присутствовало 4 тысячи человек, кандидатуру в депутаты Верховного Совета Грузинской ССР Иосифа Виссарионовича Сталина —рождения 1879 года, члена ВКП(б), генерального секретаря ЦК ВКП(б), проживающего в городе Москва, Кремль.

На основании статьи 57 „Положения о выборах в Верховный Совет Грузинской ССР" включить кандидатуру товарища Сталина Иосифа Виссарионовича в избирательный бюллетень по Ленинскому избирательному округу № 1 города Тбилиси.

В соответствии со статьей 56 „Положения о выборах в Верховный Совет Грузинской ССР" постановление опубликовать для всеобщего сведения.

Председатель Окружной избирательной комиссии Ленинского избирательного округа **Н. Орджоникидзе.**

Заместитель председателя **Л. Лебешев.**

Секретарь **П. Авсаджанишвили.**

Члены комиссии: **А. Пруидзе, А. Канделаки, М. Эдилашвили, К. Цулая, Г. Алибегашвили.**

г. Тбилиси, 11 мая 1938 г.

## Товарищи И. В. Сталин и В. М. Молотов дали согласие баллотироваться в депутаты Верховного Совета Грузинской ССР

ТБИЛИСИ, 12 мая.

1500 представителей общественных организаций и обществ трудящихся Ленинского избирательного округа № 1 города Тбилиси, собравшись 9 мая на окружное предвыборное совещание, обратились к Иосифу Виссарионовичу Сталину с просьбой дать свое согласие баллотироваться в депутаты Верховного Совета Грузинской ССР по их избирательному округу.

11 мая получено сообщение о том, что Иосиф Виссарионович Сталин из'явил свое согласие баллотироваться по Ленинскому избирательному округу. Получено также сообщение о том, что Вячеслав Михайлович Молотов из'явил свое согласие баллотироваться по Сталинскому избирательному округу № 8 города Тбилиси.

Ночью, по получении сообщений, во вторых сменах паровозовагоноремонтного завода имени Сталина, швейной фабрики № 2, суконной фабрики, комбината „Заря востока" состоялись многолюдные митинги трудящихся, горячо встретивших сообщения о согласии товарища Сталина и его соратника товарища Молотова баллотироваться по Ленинскому и Сталинскому избирательным округам. Выражая свою беспредельную радость, выступавшие заявляли, что трудящиеся цветущей орденоносной Грузии в непобедимом сталинском блоке коммунистов и беспартийных все, как один, будут голосовать за родного Сталина и его верных соратников, верных сынов и дочерей страны.

## Постановление Окружной избирательной комиссии Сталинского избирательного округа № 8 города Тбилиси по выборам Верховного Совета Грузинской ССР о регистрации кандидата в депутаты Верховного Совета товарища

## Вячеслава Михайловича МОЛОТОВА

Рассмотрев поступившие в Окружную избирательную комиссию документы о выдвижении кандидатур в депутаты Верховного Совета Грузинской ССР, Окружная избирательная комиссия, установив полное соответствие представленных документов со ст. ст. 48, 49, 50, 51, 52, 53 „Положения о выборах в Верховный Совет Грузинской ССР", постановила:

На основании статьи 52 „Положения о выборах в Верховный Совет Грузинской ССР" зарегистрировать для баллотировки в Верховный Совет Грузинской ССР по Сталинскому избирательному округу № 8 города Тбилиси выставленную общими собраниями рабочих, служащих, инженерно-технических работников типографии „Коммунист", Тбилисского института инженеров железнодорожного транспорта, фармако-химического завода, института тропических заболеваний, медно-прокатного завода, Грузинского индустриального института имени С. М. Кирова, стоматологического института, на которых присутствовало 3042 человека, кандидатуру в депутаты Верховного Совета Грузинской ССР Вячеслава Михайловича Молотова — 1890 года рождения, члена ВКП(б), председателя Совета Народных Комиссаров Союза ССР, проживающего в городе Москва.

На основании статьи 57 „Положения о выборах в Верховный Совет Грузинской ССР" включить кандидатуру товарища Молотова В. М. в избирательный бюллетень по Сталинскому избирательному округу № 8 города Тбилиси.

В соответствии со статьей 56 „Положения о выборах в Верховный Совет Грузинской ССР" постановление опубликовать для всеобщего сведения.

Председатель Окружной избирательной комиссии. **Г. Кикачейшвили.**

Заместитель председателя **Р. Абашидзе.**

Секретарь **С. Гагнидзэ.**

Члены комиссии: **Пирцхалайшвили, Шамбе, Надвлишвили, Майсурадзе, Акопова, Джабадари.**

11 мая 1938 г. город Тбилиси.

## Горячо одобряем почин металлургов

Прочитав письмо стахановцев и ударников Кузнецкого металлургического завода имени Сталина, мы, отгребщики смены тов. Карпова, второго участка «Центральной» шахты, одобряем инициативу стахановцев и ударников металлургов — ознаменовать выборы в верховный орган власти республики новыми производственными победами.

Горячо поддерживая инициативу металлургов, мы берем на себя обязательство еще больше повысить свою производительность труда, повести решительную борьбу с простоями и авариями механизмов, добиться, чтобы наш участок день выборов—26 июня — встретил перевыполнением плана угледобычи.

Мы работаем в очистных забоях, ежедневно нагружаем 60—70 вагонов угля вместо заданных 22 вагонов. Труд у нас разделен по квалификациям, каждый рабочий знает свою работу и получает за то, что он сделал.

Чтобы сделать стахановское движение массовым — сейчас на участке широко развернуто социалистическое соревнование. Между участками, сменами, бригадами и рабочими заключены социалистические договора, в которых каждый рабочий взял конкретные обязательства. Эти соцдоговора один раз в декаду будут проверяться на сменных собраниях. Для лучшего учета социалистического соревнования на нашем участке, на раскомандировке бывешен график учета работы каждой смены, где отмечается добыча угля по сменам каждый день.

«Центральная» шахта сейчас находится в прорыве, план угледобычи не выполняет. Задача рабочих, инженерно-технических работников — в кратчайший срок вывести шахту из прорыва и добиться, чтобы наша шахта была передовой в Кузбассе. Для этого надо прежде всего изжить бюрократизм в руководстве шахтой и участками. Наши командиры еще мало обращают внимания на предложения и требования рабочих, что является главной причиной отставания угледобычи.

Например, рабочие 2-го участка каждый день говорят начальнику участка тов. Сыван о необходимости расширить основной люк транспортировки. Люк слишком узок (всего 40 сантиметров), наша бригада вынуждена снимать человека с отгребки и ставить в люк для пропускания угля, на что тратится много лишнего времени. Транспортировка угля задерживается. Кроме того, это грозит опасностью рабочим. 10 мая произошел несчастный случай с отгребщиком тов. Филиным.

Во втором участке в основном штреке грязь и вода, что также тормозит транспортировку угля и приводит к частым травмам рабочих. Рабочие не один раз предлагали начальнику участка обшить путь плахами, но он до сего времени это предложение не выполнил.

Таких недостатков очень много на «Центральной» шахте, их можно встретить в каждом участке. Руководители шахты и многие начальники участков, привыкли считать, что все эти недостатки — «мелочь», но эти «мелочи», приводят к большим простоям и снижают угледобычу.

В забое, на главном штреке, уже больше месяца мы мучаемся с механическим грузчиком, в котором систематически рвется цепь, так-как она совершенно подработалась, но руководители участка не обращают на это внимания, не ремонтируют и не ставят новый грузчик, а простои с каждым днем все растут. 12 мая грузчик простоял 6 часов, 13 мая не работал 4 часа, а вместе с грузчиком простаивали и рабочие.

Не лучше обстоит дело и со снабжением лесом очистных забоев. Лес доставляют толстый и сырой, один рабочий не в силах поднять ствол, это ухудшает качество крепления и снижает производительность труда крепильщиков.

Руководители шахты (управляющий тов. Плотников и главный инженер Задорин) должны будут принять решительные меры к устранению этих неполадок, нужно заставить начальников участков своевременно выполнять предложения рабочих, это поможет быстрее вывести шахту из прорыва и добиться перевыполнения плана.

**Отгребщики-Стахановцы:**
**КРИВОЧУРОВ,**
**СОТНИКОВ,**
**ЩУКИН.**

## В ответ на призыв рабочих Сталинска

Готовясь достойно встретить выборы в Верховный Совет РСФСР, горняки с каждым днем повышают свою производительность труда. Стахановец-забойщик второго участка «Центральной» шахты тов. Цыганцев с первого мая 1938 года систематически выполняет норму не ниже 250 процентов.

В ответ на письмо металлургов, тов Цыганцев еще выше поднял производительность труда. 12 мая, работая в завивке, он добыл угля 40 кубометров, норму выполнил на 470 процентов. 13 мая он еще больше увеличил производительность, в этом же забое в одних и тех же условиях он добыл 49 кубометров угля, норму выполнил на 576 процентов.

Забойщик тов. Давыдов 12 мая норму перекрыл больше, чем в три раза. Отгребщики тт. Кривочуров, Щукин, Катушин, Сотников и Галлифулин нагружают угля 20—30 вагончиков в смену, вместо нормы 7,4 вагона.

Сейчас по всем шахтам рудника в сменах и бригадах обсуждается письмо металлургов, на собраниях рабочие и инженерно-технические работники берут конкретные обязательства по повышению угледобычи.

**ГРИН**

## Поправки к постановлению президиума горсовета

**«Об образовании избирательных участков для выборов в Верховный Совет РСФСР».**

В опубликованном 11 мая 1938 г. постановлении президиума горсовета об образовании избирательных участков для выборов в Верховный Совет РСФСР, допущен пропуск и опечатки.

**По избирательному участку № 27, города,** пропущена нечетная сторона Советской улицы, поэтому после слов: «ул. Советскую по четной стороне, начиная с дома № 56 по № 92 включительно», нужно читать: «по нечетной стороне с дома № 71 по № 113 включительно».

**По избирательному участку № 9, сельской местности,** напечатано: «с включением пригородного хозяйства горбольницы», надо: «с включением отдельных домов до пригородного хозяйства горбольницы».

**По избирательному участку № 23, сельской местности,** напечатано: «выселок Красный, ферму, дом отдыха», надо: «зыселок Красный, ферму дома отдыха».

**По избирательному участку № 31, сельской местности,** напечатано: «поселок раз'езда Крутой по линии железной дороги», надо: «поселок раз'езда Крутого до линии железной дороги».

**И. о. пред. горсовета Г. ГОДОВИЦЫН.**
**Ответ. секретарь П. ПЫРИН.**

# Об утверждении состава Участковых избирательных комиссий по выборам в Верховный Совет РСФСР

## Постановление Президиума Кемеровского городского совета РК и КД

*Гор. Кемерово* *11 мая 1938 года*

На основании ст. ст. 41 и 42 «Положения о выборах в Верховный Совет РСФСР», президиум Кемеровского городского совета РК и КД **постановляет**: утвердить Участковые по выборам в Верховный Совет РСФСР избирательные комиссии по Кемеровскому городскому избирательному округу в составе следующих представителей общественных организаций и обществ трудящихся:

### По избирательному участку № 1

Председатель Участковой избирательной комиссии **ХОЛОДЯЕВ Василий Степанович**—от рабочих, инженерно-технических работников и служащих коксохимзавода.

Заместитель председателя Участковой избирательной комиссии **ЧЕСНОКОВ Петр Александрович**—от первичной организации Всесоюзного ленинского коммунистического союза молодежи треста Кемтяжстрой.

Секретарь Участковой избирательной комиссии **КНЯЗЕВ Иван Александрович**—от первичной коммунистической организации коксохимзавода.

**Члены Участковой избирательной комиссии:**

**КРЫЛОВ Иван Михайлович**—от заводского комитета профессионального союза рабочих азотной промышленности и спецхимии коксохимзавода.

**ПОЛЯНИН Афанасий Яковлевич**—от рабочих, инженерно-технических работников и служащих коксохимзавода.

**РОМАНОВА Екатерина Николаевна**—от первичной коммунистической организации коксохимзавода.

**КОВЕШНИКОВ Василий Степанович**—от заводского комитета профессионального союза работников электростанций ГРЭС.

### По избирательному участку № 2

Председатель Участковой избирательной комиссии **НЕПОМНЯЩИХ Михаил Кузьмич**—от коммунистической организации коксохим завода.

Заместитель председателя Участковой избирательной комиссии **НЕСТЕРОВ Андрей Феоктистович**—от рабочих, инженерно-технических работников и служащих коксохимзавода.

Секретарь Участковой избирательной комиссии **ПАНАСЬКО Александр Андреевич**—от первичной организации Всесоюзного ленинского коммунистического союза молодежи коксохимзавода.

**Члены Участковой избирательной комиссии:**

**ТАРАСОВА Мария Гавриловна**—от рабочих, инженерно-технических работников и служащих коксохимзавода.

**ЧЕРВОВ Иван Тимофеевич**—от рабочих, инженерно-технических работников и служащих коксохимзавода.

**ПАРХОМЧИК Анастасия Ивановна**—от рабочих, инженерно-технических работников и служащих коксохимзавода.

**ЛЫКОВА Надежда Михайловна**—от первичной организации Всесоюзного ленинского коммунистического союза молодежи коксохимзавода.

### По избирательному участку № 3

Председатель Участковой избирательной комиссии **ТОЛКАЧЕВ Семен Яковлевич**—от первичной коммунистической организации «Заготзерно».

Заместитель председателя Участковой избирательной комиссии **САБЛИНА Зоя Михайловна**—от первичной организации Всесоюзного ленинского коммунистического союза молодежи Горздрава.

Секретарь Участковой избирательной комиссии **БОРОДИНА Евдокия Ивановна**—от первичной организации Всесоюзного ленинского коммунистического союза молодежи Горздрава.

**Члены Участковой избирательной комиссии:**

**МАТКОВСКАЯ Елизавета Сергеевна**—от первичной организации Всесоюзного ленинского коммунистического союза молодежи «Заготзерно».

**КАПУСТИНА Матрена Георгиевна**—от медицинских работников г. Кемерово.

**ДУШИНА Мария Николаевна**—от медицинских работников г. Кемерово.

**ШАНДРА Екатерина Александровна**—от профессионального союза работников госторговли г. Кемерово.

### По избирательному участку № 4

Председатель Участковой избирательной комиссии **ШАПОВАЛОВ Прокопий Александрович**—от первичной коммунистической организации механического завода.

Заместитель председателя Участковой избирательной комиссии **НИКУЛИН Федор Кузьмич**—от первичной организации Всесоюзного ленинского коммунистического союза молодежи механического завода.

Секретарь Участковой избирательной комиссии **ГРИГОРЬЕВА Мария Васильевна**—от профессионального союза рабочих среднего машиностроения, механического завода.

**Члены Участковой избирательной комиссии:**

**СЛАДКЕВИЧ Иван Родионович**—от первичной коммунистической организации механического завода.

**ЗЕЛЕНОВ Василий Иванович**—от профессионального союза рабочих среднего машиностроения, механического завода.

**КРОВЯКОВ Василий Никитич**—от рабочих, инженерно-технических работников и служащих механического завода.

**ЛУКЬЯНОВА Татьяна Григорьевна**—от первичной организации Всесоюзного ленинского коммунистического союза молодежи механического завода.

### По избирательному участку № 5

Председатель Участковой избирательной комиссии **ЕРЕМИН Иван Яковлевич**—от первичной коммунистической организации углеперегонного завода.

Заместитель председателя Участковой избирательной комиссии **БУРДА Алексей Михайлович**—от рабочих, инженерно-технических работников и служащих углеперегонного завода.

Секретарь Участковой избирательной комиссии **УШАКОВ Петр Михайлович**—от первичной организации Всесоюзного ленинского коммунистического союза молодежи углеперегонного завода.

**Члены Участковой избирательной комиссии:**

**ОКУНЕВА Татьяна Михайловна**—от рабочих, инженерно-технических работников и служащих углеперегонного завода.

**КОЗЛОВ Георгий Кириллович**—от рабочих, инженерно-технических работников и служащих углеперегонного завода.

**БУРЦЕВА Екатерина Ивановна**—от первичной коммунистической организации углеперегонного завода.

**ДУПЛЕВА Эмилия Васильевна**—от рабочих, инженерно-технических работников и служащих углеперегонного завода.

### По избирательному участку № 6

Председатель Участковой избирательной комиссии **САВОСТИН Владимир Константинович**—от первичной коммунистической организации механического завода.

Зам. председателя Участковой избирательной комиссии **СУДАКОВ Георгий Георгиевич**—от первичной коммунистической организации механического завода.

Секретарь Участковой избирательной комиссии **ЗВЕРЕВ Александр Павлович**—от профессионального союза рабочих среднего машиностроения, механического завода.

**Члены Участковой избирательной комиссии:**

**ФЕДОСЕЕВ Сергей Михайлович**—от профессионального союза работников среднего машиностроения, механического завода.

**СЕМЕНИХИН Александр Алексеевич**—от рабочих, инженерно-технических работников и служащих азотно-тукового завода.

**ТЮРЬПЕКОВА Зоя Трофимовна**—от рабочих инженерно-технических работников и служащих механического завода.

**КУХАРЕВ Владимир Никифорович**—от первичной организации Всесоюзного ленинского коммунистического союза молодежи механического завода.

### По избирательному участку № 7

Председатель Участковой избирательной комиссии **КРЮЧКОВ Петр Николаевич**—от профессионального союза рабочих азотной промышленности и спецхимии коксохимзавода.

Зам. председателя Участковой избирательной комиссии **ПАРШИНА Татьяна Николаевна**—от первичной коммунистической организации коксохимзавода.

Секретарь Участковой избирательной комиссии **СТОЛЯРОВ Анатолий Николаевич**—от первичной организации Всесоюзного ленинского коммунистического союза молодежи коксохимзавода.

**Члены Участковой избирательной комиссии:**

**СТЕПАЧЕВА Прасковья Филимоновна**—от рабочих, инженерно-технических работников и служащих коксохимзавода.

**СТАРЦЕВ Алексей Андреевич**—от профессиональной организации союза рабочих азотной промышленности и спецхимии коксохимзавода.

**КОЙШИБАЕВ Бакар**—от рабочих, инженерно-технических работников и служащих коксохимзавода.

**ЖЕЛУДКОВ Борис Борисович**—от рабочих, инженерно-технических работников и служащих коксохимзавода.

### По избирательному участку № 8

Председатель Участковой избирательной комиссии **ЗУДЗА Константин Дмитриевич**—от рабочих, инженерно-технических работников и служащих Кемжелдора.

Заместитель председателя Участковой избирательной комиссии **ЧИГАРЕВ Борис Григорьевич**—от профессионального союза рабочих строительства тяжелой промышленности Урала и Западной Сибири Кемжелдора.

Секретарь Участковой избирательной комиссии **ИВАНОВ Иван Платонович**—от первичной организации Всесоюзного ленинского коммунистического союза молодежи Кемжелдора.

**Члены Участковой избирательной комиссии:**

**МАНЕНКО Антонина Федоровна**—от рабочих, инженерно-технических работников и служащих азотно-тукового завода.

**КЛЮШИН Петр Кузьмич**—от рабочих, инженерно-технических работников и служащих Кемжелдора.

**КАРПОВ Андрей Михайлович**—от рабочих, инженерно-технических работников и служащих Кемжелдора.

**НОВОМОДНЫЙ Дмитрий Фролович**—от рабочих, инженерно-технических работников и служащих Кемжелдора.

### По избирательному участку № 9

Председатель Участковой избирательной комиссии **ДУБРОВИН Тимофей Иванович**—от первичной коммунистической организации Кемжелдора.

Зам. председателя Участковой избирательной комиссии **ВОРОПАЕВ Иван Васильевич**—от первичной коммунистической организации треста «Кемтяжстрой».

Секретарь Участковой избирательной комиссии **БОТВИН Михаил Михайлович**—от первичной организации Всесоюзного ленинского коммунистического союза молодежи Кемжелдора.

**Члены Участковой избирательной комиссии:**

**БЕРЕЗОВСКИЙ Дмитрий Яковлевич**—от первичной организации Всесоюзного ленинского коммунистического союза молодежи Кемжелдора.

**БЕЛОБОРОДОВА Зоя Петровна**—от профессионального союза рабочих строительства тяжелой промышленности Урала и Западной Сибири Кемжелдора.

**ЮРЬЕВ Андрей Павлович**—от рабочих, инженерно-технических работников и служащих Кемжелдора.

**АРКАЙКИНА Анна Павловна**—от профессиональной организации союза рабочих строительства тяжелой промышленности Урала и Западной Сибири Кемжелдора.

### По избирательному участку № 10

Председатель Участковой избирательной комиссии **КОЛОДЯЖНЫЙ Дмитрий Константинович**—от профессиональной организации союза рабочих строительства тяжелой промышленности Урала и Западной Сибири Кемеровской ГРЭС.

Зам. председателя Участковой избирательной комиссии **ЖЕЛТОВ Василий Максимович**—от первичной коммунистической организации Кемеровской ГРЭС.

Секретарь Участковой избирательной комиссии **ФЕДУНЕЦ Антонина Григорьевна**—от первичной организации Всесоюзного ленинского коммунистического союза молодежи Кемеровской ГРЭС.

**Члены Участковой избирательной комиссии:**

**КНЯЗЕВ Григорий Нефедович**—от профессионального союза рабочих электростанций Кемеровской ГРЭС.

**КУРОХТИН Степан Андреевич**—от профессионального союза рабочих строительства тяжелой промышленности Урала и Западной Сибири Кемеровской ГРЭС.

**ИВАЩЕНКО Иван Иосифович**—от первичной организации Всесоюзного ленинского коммунистического союза молодежи Кемеровской ГРЭС.

**ТЕРЕХОВ Федор Григорьевич**—от первичной организации Всесоюзного ленинского союза молодежи станции Кемерово.

### По избирательному участку № 11

Председатель Участковой избирательной комиссии **СТРЕЛЬНИКОВ Егор Григорьевич**—от профессионального союза рабочих электростанции Кемеровской ГРЭС.

Зам. председателя Участковой избирательной комиссии **КРУПИН Иван Андреевич**—от первичной организации Всесоюзного ленинского коммунистического союза молодежи Кемеровской ГРЭС.

Секретарь Участковой избирательной комиссии **ПРИНЦЕВ Кузьма Порфирьевич**—от профессионального союза рабочих строительства тяжелой промышленности Урала и Западной Сибири, Кемеровской ГРЭС.

**Члены Участковой избирательной комиссии:**

**КРЕЙЦМЕР Лазарь Моисеевич**—от первичной коммунистической организации Кемеровской ГРЭС.

**ИЛЬИН Петр Лаврентьевич**—от профессионального союза рабочих электростанции Кемеровской ГРЭС.

**СИБАЕВ Михаил Иванович**—от профессионального союза рабочих строительства тяжелой промышленности Урала и Западной Сибири Кемеровской ГРЭС.

**ОДИНЦЕВ Андрей Матвеевич**—от первичной организации Всесоюзного ленинского коммунистического союза молодежи Кемеровской ГРЭС.

### По избирательному участку № 12

Председатель Участковой избирательной комиссии **АССОВСКИЙ Владимир Павлович** — от первичной коммунистической организации азотно-тукового завода.

Зам. председателя Участковой избирательной комиссии **БРУЙ Павел Трофимович** — от первичной организации Всесоюзного ленинского коммунистического союза молодежи Кемторга.

Секретарь Участковой избирательной комиссии **СИЛИНА Татьяна Николаевна** — от первичной организации Всесоюзного ленинского коммунистического союза молодежи азотно-тукового завода.

**Члены Участковой избирательной комиссии:**

**ЕЛОХИНА Мария Константиновна** — от профессионального союза работников госторговли г. Кемерово.

**ОСИПЕНКО Гавриил Филиппович** — от первичной организации Всесоюзного ленинского коммунистического союза молодежи Кемторга.

**ВАХРОМЕЕВА Евдокия Васильевна**—от первичной коммунистической организации Кемторга.

**СМИРНОВ Василий Андреевич** — от рабочих, инженерно-технических работников и служащих азотно-тукового завода.

### По избирательному участку № 13

Председатель Участковой избирательной комиссии **ТРОШКИН Александр Семенович** — от первичной коммунистической организации Кемеровской ГРЭС.

Зам. председателя Участковой избирательной комиссии **ХОРОШЕВА Валентина Нефедовна** — от рабочих, инженерно-технических работников и служащих Кемеровской ГРЭС.

Секретарь Участковой избирательной комиссии **АЛЕШКО Александр Сергеевич** — от профессионального союза рабочих строительства тяжелой промышленности Урала и Западной Сибири Кемеровской ГРЭС.

**Члены Участковой избирательной комиссии:**

**КОРОЛЕВ Иван Николаевич** — от рабочих, инженерно-технических работников и служащих Кемеровской ГРЭС.

**ШИПУНОВ Сергей Иванович** — от первичной коммунистической организации треста Кемтяжстрой.

**АСТРАХАНЦЕВА Таисия Федоровна**—от рабочих, инженерно-технических работников и служащих Кемеровской ГРЭС.

**МАЛЕВСКИЙ Меркурий Маркович** — от профессионального союза рабочих строительства тяжелой промышленности Урала и Западной Сибири Кемеровской ГРЭС.

### По избирательному участку № 14

Председатель Участковой избирательной комиссии **ИВШИН Иван Денисович**—от рабочих, инженерно-технических работников и служащих коксохимзавода.

Зам. председателя Участковой избирательной комиссии **ШЕРИН Николай Антонович** — от первичной организации Всесоюзного ленинского коммунистического союза молодежи коксохимзавода.

Секретарь Участковой избирательной комиссии **ШЕРЕМЕТЬЕВ Сергей Андреевич** — от рабочих, инженерно-технических работников и служащих коксохимзавода.

**Члены Участковой избирательной комиссии:**

**ПОДЦЫКИН Михаил Семенович** — от рабочих, инженерно-технических работников и служащих коксохимзавода.

**ПОДКАУРОВА Мария Матвеевна** — от рабочих, инженерно-технических работников и служащих коксохимзавода.

**ПЕРЕЛЫГИНА Наталья Никифоровна** — от рабочих, инженерно-технических работников и служащих коксохимзавода.

**КИРШИНА Ирина Ефимовна** — от рабочих, инженерно-технических работников и служащих коксохимзавода.

### По избирательному участку № 15

Председатель Участковой избирательной комиссии **ЛИТЯГИНА Нина Митрофановна** — от профессионального союза работников азотной промышленности и спецхимии коксохимзавода.

Зам. председателя Участковой избирательной комиссии **ПРИГОДСКИЙ Михаил Михайлович** — от рабочих, инженерно-технических работников и служащих коксохимзавода.

Секретарь Участковой избирательной комиссии **ПАКЛИНА Мария Карповна** — от первичной организации Всесоюзного ленинского коммунистического союза молодежи коксохимзавода.

**Члены Участковой избирательной комиссии:**

**РАТЕНКО Филипп Маркович** — от профессионального союза рабочих азотной промышленности и спецхимии коксохимзавода.

**ПОДЫМАЛОВА Антонина Николаевна** — от первичной организации Всесоюзного ленинского коммунистического союза молодежи коксохимзавода.

**ГЛУШКОВ Александр Федорович** — от рабочих, инженерно-технических работников и служащих коксохимзавода.

**ЕФРЕМЕНКО Григорий Егорович** — от рабочих, инженерно-технических работников и служащих коксохимзавода.

### По избирательному участку № 16

Председатель Участковой избирательной комиссии **ПЕТРОВ Александр Николаевич** — от первичной коммунистической организации азотно-тукового завода.

Зам. председателя Участковой избирательной комиссии **КОВАЛЬЧУК Прохор Васильевич** — от профессионального союза рабочих азотной промышленности и спецхимии азотно-тукового завода.

Секретарь Участковой избирательной комиссии **БОТОВА Вера Дмитриевна** — от рабочих, инженерно-технических работников и служащих азотно-тукового завода.

**Члены Участковой избирательной комиссии:**

**СТЕКОЛЬЩИКОВА Татьяна Петровна** — от профессионального союза рабочих Азотной промышленности и спецхимии азотно-тукового завода.

**СЕЛЕМЕНЕВА Мария Евдокимовна**—от рабочих, инженерно-технических работников и служащих азотно-тукового завода.

**ОБЛЕУХОВ Петр Михайлович** — от рабочих, инженерно-технических работников и служащих азотно-тукового завода.

**СИЛИЧ Варвара Яковлевна** — от профессионального союза рабочих Азотной промышленности и спецхимии азотно-тукового завода.

*(Продолжение на 3 стр.)*

# Об утверждении состава Участковых избирательных комиссий по выборам в Верховный Совет РСФСР

## Постановление Президиума Кемеровского городского совета РК и КД

(Продолжение)

### По избирательному участку № 17

Председатель Участковой избирательной комиссии **СЫЧЕВ Георгий Андреевич** — от первичной организации Всесоюзного ленинского коммунистического союза молодежи треста Кемтяжстрой.

Зам. председателя Участковой избирательной комиссии **ГОЛОВКО Василий Андреевич** — от первичной коммунистической организации треста Кемтяжстрой.

Секретарь Участковой избирательной комиссии **ОСИПОВ Петр Филиппович** — от первичной коммунистической организации треста Кемтяжстрой.

**Члены Участковой избирательной комиссии:**

**КИСЛИЦЫН Александр Владимирович** — от профессионального союза рабочих строительства тяжелой промышленности Урала и Западной Сибири треста Кемтяжстрой.

**ИВАНОВ Николай Михайлович** — от первичной организации Всесоюзного ленинского коммунистического союза молодежи треста Кемтяжстрой.

**ВАСИЛЬЕВ Иван Павлович** — от первичной организации Всесоюзного ленинского коммунистического союза молодежи треста Кемтяжстрой.

### По избирательному участку № 18

Председатель Участковой избирательной комиссии **ПОЛЫНЬКО Кузьма Григорьевич** — от первичной организации Всесоюзного ленинского коммунистического союза молодежи Хлебокомбината.

Зам. председателя Участковой избирательной комиссии **БЕЛОУСОВ Дмитрий Иванович** — от рабочих, инженерно-технических работников и служащих Хлебокомбината.

Секретарь Участковой избирательной комиссии **МАТАНОВА Полина Григорьевна** — от профессионального союза работников Пищевой промышленности Хлебокомбината.

**Члены Участковой избирательной комиссии:**

**ЛОЩИЛОВ Николай Александрович** — от рабочих, инженерно-технических работников и служащих Хлебокомбината.

**ДРЫГИН Иосиф Сергеевич** — от рабочих, инженерно-технических работников и служащих Хлебокомбината.

**БЫКОВ Максим Тимофеевич** — от первичной организации Всесоюзного ленинского коммунистического союза молодежи Хлебокомбината.

**КИРЕЕВА Мария Андреевна** — от рабочих, инженерно-технических работников и служащих Хлебокомбината.

### По избирательному участку № 19

Председатель Участковой избирательной комиссии **НЕСТЕРОВ Дементий Андреевич** — от первичной коммунистической организации Промкомбината.

Зам. председателя Участковой избирательной комиссии **ЛЕОНТЬЕВА Валентина Николаевна** — от профессионального союза швейников Промкомбината.

Секретарь Участковой избирательной комиссии **ГУСЕЛЬНИКОВ Павел Иванович** — от коллектива работников Промкомбината.

**Члены Участковой избирательной комиссии:**

**КОНОПАТСКАЯ Мария Федоровна** — от профессионального союза швейников Промкомбината.

**ГУСЕВ Михаил Алексеевич** — от коллектива работников Промкомбината.

**ПИЧУГИНА Татьяна Кузьмовна** — от первичной организации Всесоюзного ленинского коммунистического союза молодежи Промкомбината.

**ШИТИКОВ Александр Павлович** — от коллектива работников Промкомбината.

### По избирательному участку № 20

Председатель Участковой избирательной комиссии **КОНДРАТОВ Михаил Степанович** — от Кемеровской городской организации Всесоюзного ленинского коммунистического союза молодежи.

Зам. председателя Участковой избирательной комиссии **МОКРОУСОВ Пантелей Иванович** — от рабочих, инженерно-технических работников и служащих треста Кемтяжстрой.

Секретарь Участковой избирательной комиссии **ШИПУНОВ Сергей Иванович** — от рабочих, инженерно-технических работников и служащих треста Кемтяжстрой.

**Члены Участковой избирательной комиссии:**

**ДИКОВ Василий Гурьевич** — от рабочих, инженерно-технических работников и служащих треста Кемтяжстрой.

**ЗАБРОЦКИЙ Павел Иванович** — от заводского комитета профессионального союза рабочих электростанции Кемеровской ГРЭС.

**АРБУЗОВА Мария Емельяновна** — от первичной организации Всесоюзного ленинского коммунистического союза молодежи треста Кемтяжстрой.

**САРМАЧЕВА Клавдия Дмитриевна** — от рабочих, инженерно-технических работников и служащих треста Кемтяжстрой.

### По избирательному участку № 21

Председатель Участковой избирательной комиссии **КРЫМОВ Владимир Михайлович** — от первичной коммунистической организации азотно-тукового завода.

Зам. председателя Участковой избирательной комиссии **БЕЛЯЕВ Федор Митрофанович** — от первичной коммунистической организации Текстильшвейторга.

Секретарь Участковой избирательной комиссии **РАССИНА Римма Михайловна** — от первичной организации Всесоюзного ленинского коммунистического союза молодежи Текстильшвейторга.

**Члены Участковой избирательной комиссии:**

**БРЕЖНЕВ Яков Федорович** — от профессионального союза работников госторговли Текстильшвейторга.

**КОСАРЕВ Иван Алексеевич** — от первичной организации Всесоюзного ленинского коммунистического союза молодежи Текстильшвейторга.

**МЕРКУЛОВ Иван Александрович** — от рабочих, инженерно-технических работников и служащих Хлебокомбината.

**ГРУЗДЕВ Александр Васильевич** — от коллектива работников Текстильшвейторга.

### По избирательному участку № 22

Председатель Участковой избирательной комиссии **ЕФРЕМОВ Семен Константинович** — от первичной коммунистической организации треста Кемтяжстрой.

Зам. председателя Участковой избирательной комиссии **ИКОННИКОВ Дмитрий Иванович** — от первичной организации Всесоюзного ленинского коммунистического союза молодежи «Заготзерно».

Секретарь Участковой избирательной комиссии **СКУКОВСКИЙ Петр Иванович** — от первичной организации Всесоюзного ленинского коммунистического союза молодежи «Заготзерно».

**Члены Участковой избирательной комиссии:**

**ТУПОНОГОВ Александр Григорьевич** — от рабочих, инженерно-технических работников и служащих треста Кемтяжстрой.

**ВЫШУТИН Иван Андреевич** — от рабочих, инженерно-технических работников и служащих треста Кемтяжстрой.

**ЛЕОНТЬЕВ Николай Васильевич** — от профессионального союза рабочих строительства тяжелой промышленности Урала и Западной Сибири треста Кемтяжстрой.

**ЗЮЗИНА Лидия Андреевна** — от рабочих, инженерно-технических работников и служащих треста Кемтяжстрой.

### По избирательному участку № 23

Председатель Участковой избирательной комиссии **Ковальчук Иван Прокопьевич** — от первичной коммунистической организации Кемторга.

Зам. председателя Участковой избирательной комиссии **Березина Надежда Владимировна** — от рабочих, инженерно-технических работников и служащих Уралсибспецстроя.

Секретарь Участковой избирательной комиссии **Тютикова Мария Елизаровна** — от первичной организации Всесоюзного ленинского коммунистического союза молодежи Кемторга.

**Члены Участковой избирательной комиссии:**

**Красавин Семен Петрович** — от первичной коммунистической организации Кемторга.

**Антропова Мария Семеновна** — от профессионального союза работников госторговли гор. Кемерово.

**Вяткин Роман Константинович** — от профессионального союза рабочих строительства тяжелой промышленности Урала и Западной Сибири, Уралсибспецстроя.

**КОВАЛЕНКО Алексей Андреевич** — от первичной организации Всесоюзного ленинского коммунистического союза молодежи Кемторга.

### По избирательному участку № 24

Председатель Участковой избирательной комиссии **Бабалин Константин Андреевич** — от рабочих, инженерно-технических работников и служащих азотно-тукового завода.

Зам. председателя Участковой избирательной комиссии **Ватолин Виктор Михайлович** — от первичной организации Всесоюзного ленинского коммунистического союза молодежи „Заготзерно"

Секретарь Участковой избирательной комиссии **КОЛПАКОВ Иван Ефремович** — от первичной организации Всесоюзного ленинского коммунистического союза молодежи Кемторга.

**Члены Участковой избирательной комиссии:**

**ЛЕСНИКОВА Наталья Дмитриевна** — от коллектива работников „Союзплодоовощь".

**ШУМИХИНА Таисия Александровна** — от коллектива гормолзавода.

**ЖУПИКОВ Александр Александрович** — от коллектива работников „Заготзерно".

**ШЕХУРДИН Николай Васильевич** — от первичной организации Всесоюзного ленинского коммунистического союза молодежи „Заготзерно".

### По избирательному участку № 25

Председатель Участковой избирательной комиссии **КОЖЕВНИКОВ Михаил Федорович** — от профессионального союза работников строительства тяжелой промышленности Урала и Западной Сибири, Кемжелдора.

Зам. председателя Участковой избирательной комиссии **ЯЩЕЛЬДЕВА Евдокия Степановна** — от первичной коммунистической организации Хлебокомбината.

Секретарь Участковой избирательной комиссии **КОЛОДЯЖНАЯ Анна Дмитриевна** — от первичной организации Всесоюзного ленинского коммунистического союза молодежи станции Кемерово.

**Члены Участковой избирательной комиссии:**

**МАКЕЕВ Сергей Алексеевич** — от рабочих, инженерно-технических работников и служащих Кемжелдора

**КОРЗОВ Георгий Михайлович** — от профессионального союза работников потребкооперации, Райпотребсоюза.

**ГУРИН Алексей Федорович** — от профессионального союза работников швейной промышленности, швейфабрики.

**ИЛЬИН Сафрон Петрович** — от первичной коммунистической организации Райпотребсоюза.

### По избирательному участку № 26

Председатель Участковой избирательной комиссии **КАНАВИНА Федосия Александровна** — от первичной коммунистической организации горздрава.

Заместитель председателя Участковой избирательной комиссии **РОМАШКИН Иван Семенович** — от первичной организации Всесоюзного ленинского коммунистического союза молодежи горздрава.

Секретарь Участковой избирательной комиссии **ВОРОБЬЕВА Екатерина Ивановна** — от рабочих, инженерно-технических работников и служащих Хлебокомбината.

**Члены Участковой избирательной комиссии:**

**АБРАМОВА Мария Степановна** — от первичной организации Всесоюзного ленинского коммунистического союза молодежи горздрава.

**ЛЯШКИНА Надежда Степановна** — от первичной коммунистической организации горздравотдела.

**КРЮКОВА Екатерина Александровна** — от профорганизации медицинских работников г. Кемерово.

**ЦЫГАНКОВА Татьяна Дмитриевна** — от первичной организации Всесоюзного ленинского коммунистического союза молодежи горздрава.

### По избирательному участку № 27

Председатель Участковой избирательной комиссии **БРОНДШПИЦ Марк Григорьевич** — от первичной коммунистической организации азотно-тукового завода.

Зам. председателя Участковой избирательной комиссии **БОНДАРЕНКО Павел Кузьмич** — от первичной коммунистической организации станции Кемерово.

Секретарь Участковой избирательной комиссии **КАЗМИН Евгений Александрович** — от первичной организации Всесоюзного ленинского коммунистического союза молодежи треста Кемтяжстрой.

**Члены Участковой избирательной комиссии:**

**ЕЛОНОВ Сергей Егорович** — от рабочих, инженерно-технических работников и служащих азотно-тукового завода.

**СМИРНОВ Николай Иванович** — от первичной организации Всесоюзного ленинского коммунистического союза молодежи азотно-тукового завода.

**ХАРИТОНОВА Антонина Васильевна** — от коллектива работников Кемеровского горфинотдела.

**САФРОНОВА Зинаида Михайловна** — от коллектива работников Кемеровского отделения Госбанка.

### По избирательному участку № 28

Председатель Участковой избирательной комиссии **БОЛГОВ Виктор Борисович** — от первичной коммунистической организации азотно-тукового завода.

Зам. председателя Участковой избирательной комиссии **МОЖЕЙКО Николай Романович** — от рабочих, инженерно-технических работников и служащих Хлебокомбината.

Секретарь Участковой избирательной комиссии **ЧАЛОВА Ольга Сергеевна** — от рабочих, инженерно-технических работников и служащих азотно-тукового завода.

**Члены Участковой избирательной комиссии:**

**ПОЛЯКОВА Варвара Яковлевна** — от первичной организации Всесоюзного ленинского коммунистического союза молодежи Хлебокомбината.

**ПОЛЫНКО Мария Григорьевна** — от рабочих, инженерно-технических работников и служащих Хлебокомбината.

**СЕРГЕЕВ Алексей Федорович** — от рабочих, инженерно-технических работников и служащих Хлебокомбината.

**МАНИЦКАЯ Ольга Федоровна** — от профессионального союза работников пищевой промышленности Хлебокомбината.

### По избирательному участку № 29

Председатель Участковой избирательной комиссии **КРАЙНЕВ Иван Станиславович** — от рабочих, инженерно-технических работников и служащих азотно-тукового завода.

Зам. председателя Участковой избирательной комиссии **ПОКРЕПОВ Михаил Никитич** — от профессионального союза рабочих строительства тяжелой промышленности Урала и Западной Сибири Кемеровской ГРЭС.

Секретарь Участковой избирательной комиссии **СМОЛЕНСКАЯ Антонина Михайловна** — от профессионального союза рабочих строительства тяжелой промышленности Урала и Западной Сибири Кемеровской ГРЭС.

**Члены Участковой избирательной комиссии:**

**ЗВЕРЕВ Иван Федорович** — от рабочих, инженерно-технических работников и служащих Хлебокомбината.

**КОБЗАРЕВ Николай Максимович** — от рабочих, инженерно-технических работников и служащих Кемеровской ГРЭС.

**РАДЗЕВИЧ Федор Яковлевич** — от рабочих, инженерно-технических работников и служащих Хлебокомбината.

**ЕФРЕМОВА Екатерина Ефимовна** — от профессионального союза рабочих среднего машиностроения мехзавода.

### По избирательному участку № 30

Председатель Участковой избирательной комиссии **ЛАНИН Константин Иванович** — от первичной коммунистической организации Кемеровской ГРЭС.

Зам. председателя Участковой избирательной комиссии **ЛАПИН Александр Иванович** — от рабочих, инженерно-технических работников и служащих треста Кемтяжстрой.

Секретарь Участковой избирательной комиссии **КРОПИС Надежда Сергеевна** — от коллектива работников Госбанка гор. Кемерово.

**Члены Участковой избирательной комиссии:**

**КОЗАКОВ Андрей Яковлевич** — от профессионального союза рабочих электростанций Кемеровской ГРЭС.

**МЕДВЕДЕВ Виктор Степанович** — от рабочих, инженерно-технических работников и служащих треста Кемтяжстрой.

**СТАРЧЕНКО Алексей Денисович** — от рабочих, инженерно-технических работников и служащих треста Кемтяжстрой.

**МЕДВЕДЕВА Елизавета Степановна** — от профессионального союза работников электростанций Кемеровской ГРЭС.

### По избирательному участку № 31

Председатель Участковой избирательной комиссии **СМОЛИН Николай Евгеньевич** — от первичной коммунистической организации горкомхоза.

Зам. председателя Участковой избирательной комиссии **БУЛЫЧЕВ Александр Николаевич** — от рабочих, инженерно-технических работников и служащих азотно-тукового завода.

Секретарь Участковой избирательной комиссии **ЕЛАГИНА Зоя Николаевна** — от первичной организации Всесоюзного ленинского коммунистического союза молодежи азотно-тукового завода.

**Члены Участковой избирательной комиссии:**

**ВАРИГИНА Наталья Ермолаевна** — от коллектива рабочих и служащих Гострудсберкассы № 503.

**БАРСУКОВ Георгий Петрович** — от коллектива рабочих и служащих Промкомбината.

**КАЗАНЦЕВ Владимир Николаевич** — от коллектива рабочих и служащих мебельной фабрики.

**ПЕРЕВОЗЧИКОВ Демьян Васильевич** — от коллектива рабочих и служащих мебельной фабрики.

### По избирательному участку № 32

Председатель Участковой избирательной комиссии **МЕРКУЛЬЕВ Павел Федорович** — от рабочих, инженерно-технических работников и служащих треста Кемтяжстрой.

Зам. председателя Участковой избирательной комиссии **ЮДИНЦОВ Иван Никифорович** — от первичной коммунистической организации городского отдела связи.

Секретарь Участковой избирательной комиссии **СОЛОВЬЕВА Мария Антоновна** — от первичной коммунистической организации городского отдела связи.

**Члены Участковой избирательной комиссии:**

**МАНИН Лаврентий Григорьевич** — от первичной коммунистической организации городского отдела связи.

**ВЕРШИНИНА Ульяна Ивановна** — от первичной организации Всесоюзного ленинского коммунистического союза молодежи городского отдела связи.

**ТРАПЕЗНИКОВА Ефимия Николаевна** — от профессионального союза работников связи, городского отдела связи.

**СПЕШИЛОВА Вера Васильевна** — от профессионального союза работников связи, городского отдела связи.

### По избирательному участку № 33

Председатель Участковой избирательной комиссии **ГОЛУБЦОВ Василий Иванович** — от первичной коммунистической организации Союзстройхиммонтаж.

Зам. председателя Участковой избирательной комиссии **ЛЕЖНЕВ Филипп Петрович** — от профессионального союза работников электростанции, Кемеровской ГРЭС.

Секретарь Участковой избирательной комиссии **АГЕЕВ Владимир Сергеевич** — от коллектива работников кемеровского отделения Госбанка.

**Члены Участковой избирательной комиссии:**

**ЧЕРНЫШЕВ Николай Тимофеевич** — от рабочих, инженерно-технических работников и служащих Союзстройхиммонтаж.

**ГОРЬКОВ Яков Семенович** — от рабочих, инженерно-технических работников и служащих Союзстройхиммонтаж.

**ВОЛНЯНСКИЙ Иван Моисеевич** — от первичной коммунистической организации Союзстройхиммонтаж.

**КОСТИКОВ Василий Степанович** — от первичной организации Всесоюзного ленинского коммунистического союза молодежи Союзстройхиммонтаж.

### По избирательному участку № 34

Председатель Участковой избирательной комиссии **ЛУКАНОВА Пелагея Ивановна** — от первичной коммунистической организации треста столовых и ресторанов.

Зам. председателя Участковой избирательной комиссии **СОКОЛОВА Анастасия Ивановна** — от первичной коммунистической организации треста столовых и ресторанов.

*(Окончание на 4 стр.)*

# Об утверждении состава Участковых избирательных комиссий по выборам в Верховный Совет РСФСР

## Постановление Президиума Кемеровского городского совета РК и КД

(Окончание)

Секретарь Участковой избирательной комиссии **ДОЛЖЕНКОВ Федор Павлович** — от первичной организации Всесоюзного ленинского коммунистического союза молодежи треста столовых и ресторанов.

**Члены Участковой избирательной комиссии:**

**КУЗНЕЦОВА Татьяна Яковлевна** — от профессионального союза работников общественного питания, треста столовых и ресторанов.

**САПОЖНИКОВ Василий Иванович** — от профессионального союза работников общественного питания, треста столовых и ресторанов.

**КУЗНЕЦОВА Екатерина Константиновна** — от коллектива работников треста столовых и ресторанов.

**МЕДВЕДЕВ Федор Степанович** — от рабочих, инженерно-технических работников и служащих треста Кемтяжстрой.

### По избирательному участку № 35

Председатель Участковой избирательной комиссии **КОЛЕСОВ Александр Ильич** — от первичной коммунистической организации горкомхоза.

Зам. председателя Участковой избирательной комиссии **ВЕРШИНИНА Екатерина Павловна** — от рабочих, инженерно-технических работников и служащих азотно-тукового завода.

Секретарь Участковой избирательной комиссии **АНДИНА Анна Михайловна** — от кемеровской городской организации Всесоюзного ленинского коммунистического союза молодежи.

**Члены Участковой избирательной комиссии:**

**МАКОТКИНА Степанида Захаровна** — от первичной организации Всесоюзного ленинского коммунистического союза молодежи горкомхоза.

**АНДРЕЕВ Максим Наумович** — от первичной организации Всесоюзного ленинского коммунистического союза молодежи горкомхоза.

**МЕЛЬНИКОВА Евдокия Андреевна** — от профессионального союза госторговли г. Кемерово.

**БРОВКИН Зиновий Архипович** — от рабочих, инженерно-технических работников и служащих горстройтреста.

### По избирательному участку № 36

Председатель Участковой избирательной комиссии **ШУБИН Григорий Афанасьевич** — от первичной коммунистической организации Кемторга.

Зам. председателя Участковой избирательной комиссии **АМЕЛИН Дмитрий Трофимович** — от первичной коммунистической организации Кемторга.

Секретарь Участковой избирательной комиссии **ЧУПИН Александр Поликарпович** — от первичной организации Всесоюзного ленинского коммунистического союза молодежи Кемторга.

**Члены Участковой избирательной комиссии:**

**СОКОЛОВ Михаил Федорович** — от первичной организации Всесоюзного ленинского коммунистического союза молодежи Кемторга.

**МИГЕЕВ Александр Петрович** — от рабочих, инженерно-технических работников и служащих городской электросети.

**СЕЛЕДКИНА Татьяна Никитична** — от рабочих, инженерно-технических работников и служащих горкомхоза.

**ГАВРИЛОВ Владимир Васильевич** — от рабочих, инженерно-технических работников и служащих горкомхоза.

### По избирательному участку № 37

Председатель Участковой избирательной комиссии **ДУЛИН Максим Сергеевич** — от рабочих, инженерно-технических работников и служащих Союзхимстроймонтаж.

Зам. председателя Участковой избирательной комиссии **ДЕРБАСОВ Василий Сергеевич** — от первичной коммунистической организации Союзхимстроймонтаж.

Секретарь Участковой избирательной комиссии **ГЕХМАН Израил Моисеевич** — от рабочих, инженерно-технических работников и служащих Союзхимстроймонтаж.

**Члены Участковой избирательной комиссии:**

**ТЫЛИК Марк Петрович** — от рабочих, инженерно-технических работников и служащих Союзхимстроймонтаж.

**НОВАЧЕНКО Дмитрий Васильевич** — от рабочих, инженерно-технических работников и служащих Союзхимстроймонтаж.

**ШМАКОВ Александр Георгиевич** — от первичной организации Всесоюзного ленинского коммунистического союза молодежи, Союзхимстроймонтаж.

**ТРУХИНА Александра Ивановна** — ст рабочих, инженерно-технических работников и служащих Союзхимстроймонтаж.

### По избирательному участку № 38

Председатель Участковой избирательной комиссии **ЧИКИН Никита Иванович** — от первичной коммунистической организации станции Кемерово.

Зам. председателя Участковой избирательной комиссии **СТАРИКОВ Григорий Александрович** — от бойцов и командиров военизированной пожарной команды № 1.

Секретарь Участковой избирательной комиссии **ЛИПАКОВ Василий Иванович** — от первичной организации Всесоюзного ленинского коммунистического союза молодежи, военизированной пожарной команды № 1.

**Члены Участковой избирательной комиссии:**

**ПОНОМАРЕВ Александр Кудинович** — от бойцов и командиров военизированной пожарной команды № 1.

**ТИШКОВ Марк Григорьевич** — от бойцов и командиров военизированной пожарной команды № 1.

**БОНДАРЕВ Дмитрий Филиппович** — от бойцов и командиров военизированной пожарной команды № 4.

**ПАВЛОВ Георгий Петрович** — от бойцов и командиров военизированной пожарной команды № 4.

### По избирательному участку № 39

Председатель Участковой избирательной комиссии **ШКИТИНА Мария Георгиевна** — от первичной коммунистической организации азотно-тукового завода.

Зам. председателя Участковой избирательной комиссии **ИКИМЧУК Анисим Иванович** — от первичной организации Всесоюзного ленинского коммунистического союза молодежи станции Кемерово.

Секретарь Участковой избирательной комиссии **ЧЕРТКОВ Устин Леонтьевич** — от первичной коммунистической организации Кемторга.

**Члены Участковой избирательной комиссии:**

**КАТКОВ Василий Владимирович** — от рабочих, инженерно-технических работников и служащих треста Кемтяжстрой.

**ТАРАСОВА Анна Афанасьевна** — от рабочих, инженерно-технических работников азотно-тукового завода.

**СТИВРИН Иосиф Данилович** — от профессионального союза рабочих Азотной промышленности и спецхимии, азотно-тукового завода.

**КРИНЕВ Алексей Николаевич** — от профессионального союза рабочих Азотной промышленности и спецхимии, профорганизации азотно-тукового завода.

### По избирательному участку № 40

Председатель Участковой избирательной комиссии **ПРОШКИН Иван Иванович** — от рабочих и служащих кирпичных заводов № 1—2—3.

Зам. председателя Участковой избирательной комиссии **КРОВЯКОВ Михаил Васильевич** — от первичной коммунистической организации азотно-тукового завода.

Секретарь Участковой избирательной комиссии **ВЫДРИНА Юлия Харитоновна** — от первичной коммунистической организации Кемторга.

**Члены Участковой избирательной комиссии:**

**РУСАКОВА Наталья Савельевна** — от рабочих, инженерно-технических работников и служащих углеперегонного завода.

**ЖУКОВ Абрам Сергеевич** — от рабочих, инженерно-технических работников и служащих углеперегонного завода.

**ПОЩАДНЫХ Елена Ульяновна** — от первичной коммунистической организации Союзхимстроймонтаж.

**КОЛЕСНИКОВ Иван Степанович** — от рабочих и служащих Союзстройхимстроймонтаж.

### По избирательному участку № 41

Председатель Участковой избирательной комиссии **ГАРБУШИНА Анна Яковлевна** — от первичной коммунистической организации горзравотдела.

Зам. председателя Участковой избирательной комиссии **КОНОШКИНА Елизавета Петровна** — от медицинских работников города Кемерово.

Секретарь Участковой избирательной комиссии **СТЕФАНОВСКАЯ Мария Ивановна** — от профессионального союза работников госторговли, города Кемерово.

**Члены Участковой избирательной комиссии:**

**ЯЗОВ Григорий Михайлович** — от первичной коммунистической организации горздрава.

**ЯРЦЕВА Елена Николаевна** — от первичной организации Всесоюзного ленинского коммунистического союза молодежи горздрава.

**СОЧНЕВА Нина Матвеевна** — от профессионального союза работников госторговли города Кемерово.

**ТАТЫМОВ Прокопий Иванович** — от рабочих, инженерно-технических работников и служащих Хлебокомбината.

### По избирательному участку № 42

Председатель Участковой избирательной комиссии **ЖГУТОВ Федор Якимович** — от первичной коммунистической организации треста столовых и ресторанов.

Зам. председателя Участковой избирательной комиссии **АХТЯМОВ Усман Гальмутдинович** — от рабочих, инженерно-технических работников и служащих Хлебокомбината.

Секретарь Участковой избирательной комиссии **КРУТЕНЕВА Мария Сергеевна** — от медицинских работников города Кемерово.

**Члены Участковой избирательной комиссии:**

**БОТАЛОВА Варвара Петровна** — от профессионального союза работников госторговли, города Кемерово.

**ЕЗЕРСКАЯ Анна Фоминична** — от медицинских работников города Кемерово.

**ЗАБОЛОТНОВА Анна Георгиевна** — от профессионального союза работников общественного питания, треста столовых и ресторанов.

**НАСЕННИКОВА Анна Павловна** — от рабочих и служащих треста столовых и ресторанов.

**И. о. председателя городского совета РК и КД Г. ГОДОВИЦЫН.**

**Ответ. секретарь П. ПЫРИН.**

# Об утверждении состава Участковых избирательных комиссий по выборам в Верховный Совет РСФСР

## Постановление Президиума Кемеровского городского совета РК и КД

*Гор. КЕМЕРОВО* *11 мая 1938 года*

На основании ст. ст. 41 и 42 «Положения о выборах в Верховный Совет РСФСР», президиум Кемеровского городского совета Рабочих, Крестьянских и Красноармейских Депутатов **постановляет:** утвердить Участковые по выборам в Верховный Совет РСФСР избирательные комиссии по сельской местности Кемеровского района, Кемеровского сельского избирательного округа в составе следующих представителей общественных организаций и обществ трудящихся:

### По избирательному участку № 1

Председатель Участковой избирательной комиссии **ЕФРЕМОВ Александр Герасимович** — от первичной коммунистической организации военизированной пожарной команды № 1.

Зам. председателя Участковой избирательной комиссии **НОВИКОВ Петр Андреевич** — от колхозников колхоза «Вперед к социализму», Верхотомского сельсовета.

Секретарь Участковой избирательной комиссии **ШАЧНЕВА Мария Алексеевна** — от колхозников колхоза «Крепи оборону», Верхотомского сельсовета.

**Члены Участковой избирательной комиссии:**

**УСТИНЕНКО Алексей Романович** — от колхозников колхоза «Крепи оборону», Верхотомского сельсовета.

**РЫЖКОВА Мария Александровна** — от колхозников колхоза «Вперед к социализму», Верхотомского сельсовета.

**МОСКАЛЕВ Тимофей Кириллович** — от колхозников колхоза «Вперед к социализму», Верхотомского сельсовета.

**ТРОФИМОВ Михаил Моисеевич** — от колхозников колхоза «Крепи оборону», Верхотомского сельсовета.

### По избирательному участку № 2

Председатель Участковой избирательной комиссии **ЯХНОВСКИЙ Иван Акимович** — от первичной коммунистической организации военизированной пожарной команды № 1.

Зам. председателя Участковой избирательной комиссии **НОВИКОВ Николай Федорович** — от колхозников колхоза «Искра», Верхотомского сельсовета.

Секретарь Участковой избирательной комиссии **КЛИМЕНКОВ Павел Лаврентьевич** — от колхозников колхоза «Крепи оборону», Верхотомского сельсовета.

**Члены Участковой избирательной комиссии:**

**АКАЕВ Алексей Федулович** — от колхозников колхоза «Искра», Верхотомского сельсовета.

**ГРЕЧУХА Мария Семеновна** — от колхозников колхоза «Старатель», Верхотомского сельсовета.

**НОСКОВ Тимофей Панфилович** — от колхозников колхоза «Искра», Верхотомского сельсовета.

**КОСАРЕВ Петр Васильевич** — от колхозников колхоза «Старатель», Верхотомского сельсовета.

### По избирательному участку № 3

Председатель Участковой избирательной комиссии **КАЗАННИКОВ Макар Алексеевич** — от рабочих, инженерно-технических работников и служащих треста Кемтяжстрой.

Зам. председателя Участковой избирательной комиссии **РУЗМАНОВ Андрей Иванович** — от колхозников колхоза им. Чапаева, Мозжухинского сельсовета.

Секретарь Участковой избирательной комиссии **ДЕЖУРОВ Петр Игнатьевич** — от коллектива учителей неполной средней школы дер. Мозжуха, Мозжухинского сельсовета.

**Члены Участковой избирательной комиссии:**

**ПЫХТЕЕВ Кузьма Васильевич** — от колхозников колхоза им. Карла Маркса, Мозжухинского сельсовета.

**ЗАХАРЕНКО Аграфена Сергеевна** — от колхозников колхоза имени Карла Маркса, Мозжухинского сельсовета.

**ТАКТАЕВ Петр Федорович** — от колхозников колхоза им. Чапаева, Мозжухинского сельсовета.

**АНТОНОВ Петр Андреевич** — от рабочих и служащих известкового завода, Мозжухинского сельсовета.

### По избирательному участку № 4

Председатель Участковой избирательной комиссии **ПАТРУШЕВ Вячеслав Владимирович** — от городской организации Всесоюзного ленинского коммунистического союза молодежи.

Зам. председателя Участковой избирательной комиссии **ЧЕРЕПАНОВ Иван Егорович** — от первичной коммунистической организации дер. Мозжуха, Мозжухинского сельсовета.

Секретарь Участковой избирательной комиссии **ТЮМЕНЦЕВА Людмила Павловна** — от рабочих, инженерно-технических работников и служащих коксохимзавода.

**Члены Участковой избирательной комиссии:**

**БУЛГАКОВА Пелагея Андреевна** — от колхозников колхоза «Победительница», Мозжухинского сельсовета.

**КУДРЯШОВ Николай Иванович** — от колхозников колхоза «Победительница», Мржухинского сельсовета.

**МОСАЛЬЦЕВ Иван Николаевич** — от колхозников колхоза им. Пушкина, Мозжухинского сельсовета.

**СТЕПАНЕНКО Анастасия Прокопьевна** — от колхозников колхоза имени Пушкина, Мозжухинского сельсовета.

### По избирательному участку № 5

Председатель Участковой избирательной комиссии **ПРОТАСОВ Ефим Петрович** — от первичной коммунистической организации Кемеровской ГРЭС.

Зам. председателя Участковой избирательной комиссии **МАХОВ Николай Николаевич** — от первичной коммунистической организации Больше-Промышленского сельсовета.

Секретарь Участковой избирательной комиссии **КЛОПОВА Мария Прокопьевна** — от первичной организации Всесоюзного ленинского коммунистического союза молодежи городского отдела связи.

**Члены Участковой избирательной комиссии:**

**ПИКУЛЬ Иван Игнатьевич** — от колхозников и колхозниц Больше-Промышленского сельсовета.

**КУЗНЕЦОВ Николай Григорьевич** — от колхозников колхоза им. Кирова, Больше-Промышленского сельсовета.

**СОРОКИН Илья Родионович** — от колхозников колхоза им. Кирова, Больше-Промышленского сельсовета.

**ДАЛЬСКИЙ Иван Михайлович** — от колхозников и колхозниц дер. Кедровка, Больше-Промышленского сельсовета.

### По избирательному участку № 6

Председатель Участковой избирательной комиссии **УЛЬЯНОВ Василий Владимирович** — от заводского комитета профессионального союза рабочих Азотной промышленности и спецхимии коксохимзавода.

*(Продолжение на 5 стр.)*

# Об утверждении состава Участковых избирательных комиссий по выборам в Верховный Совет РСФСР

## Постановление Президиума Кемеровского городского совета РК и КД

**(Продолжение)**

Зам. председателя Участковой избирательной комиссии **КИГМАТУЛЛИН Нурулла** — от колхозников колхоза «Заря», Больше-Промышленского сельсовета.

Секретарь Участковой избирательной комиссии **ПОПЕВНИЧ Вера Гордеевна** —от коллектива учителей неполной средней школы, Больше-Промышленского сельсовета.

**Члены Участковой избирательной комиссии:**

**ШИРИНКИН Андрей Иванович** — от колхозников колхоза «Красный старатель», Больше-Промышленского сельсовета.

**СТУКАЧЕВ Василий Семенович** — от колхозников колхоза «Красное знамя», Больше-Промышленского сельсовета.

**ИВАНОВ Иосиф Иванович** — от первичной организации Всесоюзного ленинского коммунистического союза молодежи, Больше-Промышленского сельсовета.

**ГРАЧЕВ Игнатий Степанович** — от колхозников колхоза «Дарбс», Больше-Промышленского сельсовета.

### По избирательному участку № 7

Председатель Участковой избирательной комиссии **АЧИНОВИЧ Николай Михайлович** — от первичной коммунистической организации Кемеровского механического завода.

Зам. председателя Участковой избирательной комиссии **КОНДРАТЬЕВ Андрей Ермолаевич** — от первичной организации Всесоюзного ленинского коммунистического союза молодежи, Больше-Промышленского сельсовета.

Секретарь Участковой избирательной комиссии **ОБУХОВ Дмитрий Елисеевич** — от первичной коммунистической организации Кемеровского механического завода.

**Члены Участковой избирательной комиссии:**

**СТЕПАНОВ Владимир Поликарпович** — от коллектива учителей неполной средней школы, Больше-Промышленского сельсовета.

**БЫКОВ Ефим Захарович** — от колхозников колхоза «Стрела советов», Больше-Промышленского сельсовета.

### По избирательному участку № 8

Председатель Участковой избирательной комиссии **ДОБРИНСКАЯ Анастасия Семеновна** — от первичной организации Всесоюзного ленинского коммунистического союза молодежи Кемеровской ГРЭС.

Зам. председателя Участковой избирательной комиссии **ИЛЬИН Федор Андреевич** — от колхозников колхоза им. Ворошилова, Ягуновского сельсовета.

Секретарь Участковой избирательной комиссии **АЛЕКСЕЕВ Кирьян Степанович** — от колхозников колхоза «Красный Октябрь», Ягуновского сельсовета.

**Члены Участковой избирательной комиссии:**

**ШЕВЧЕНКО Иван Федорович** — от колхозников колхоза «Заветы Ленина», Ягуновского сельсовета.

**ПЕСКУНОВ Семен Абрамович** — от колхозников колхоза «Белорусс», Ягуновского сельсовета.

**НЕСТЕРОВА Прасковья Дмитриевна** — от колхозников колхоза «Заветы Ленина», Ягуновского сельсовета.

**СМИРНОВ Степан Платонович** — от колхозников колхоза «Сталинский путь», Ягуновского сельсовета.

### По избирательному участку № 9

Председатель Участковой избирательной комиссии **МУХАМЕДЬЯРОВ Абдул Вали** — от первичной коммунистической организации треста Кемтяжстрой.

Зам. Председателя Участковой избирательной комиссии **ЛАПИН Семен Дмитриевич** — от колхозников колхоза им. Буденного, Комиссаровского сельсовета.

Секретарь Участковой избирательной комиссии **ПОПОВ Павел Серафимович**— от Кемеровской городской организации Всесоюзного ленинского коммунистического союза молодежи.

**Члены Участковой избирательной комиссии:**

**КОЛМАГОРОВ Константин Алексеевич** — от колхозников колхоза «2-я пятилетка», Комиссаровского сельсовета.

**РЯБОВ Петр Алексеевич** — от колхозников колхоза «2-я пятилетка», Комиссаровского сельсовета.

**ШКЛЯЕВ Петр Емельянович** — от колхозников колхоза им. Буденного, Комиссаровского сельсовета.

**ТИМОФЕЕВ Сергей Архипович** — от колхозников колхоза «2-я пятилетка», Комиссаровского сельсовета.

### По избирательному участку № 10

Председатель Участковой избирательной комиссии **ПУШКАРЕВ Андрей**—от первичной организации Всесоюзного ленинского коммунистического союза молодежи Кемжелдора.

Зам. председателя Участковой избирательной комиссии **КАЛИНИНА Мария Егоровна** — от колхозников колхоза «Первые всходы», Комиссаровского сельсовета.

Секретарь Участковой избирательной комиссии **КОЗЛОВ Николай Васильевич** — от коммунистической организации городского отдела связи.

**Члены Участковой избирательной комиссии:**

**ЛЕСКОВА Вера Николаевна** — от колхозников колхоза «Первые всходы», Комиссаровского сельсовета.

**МЕЛЕШКИН Кирилл Яковлевич** — от колхозников колхоза «Первые всходы», Комиссаровского сельсовета.

**МАРЬИН Михаил Кузьмич** — от колхозников колхоза «Красный полевод», Комиссаровского сельсовета.

**ЧЕНЧЕНКО Иван Петрович** — от колхозников колхоза «Первые всходы», Комиссаровского сельсовета.

### По избирательному участку № 11

Председатель Участковой избирательной комиссии **ИВШИН Леонид Демидович**—от заводского комитета профессионального союза работников азотной промышленности и спецхимии коксохимзавода.

Зам. Председателя Участковой избирательной комиссии **ЛИТВИНОВ Анисим Кириллович** — от первичной организации Всесоюзного ленинского коммунистического союза молодежи, Маручакского сельсовета.

Секретарь Участковой избирательной комиссии **БАРШИНОВ Александр Иванович** — от рабочих, инженерно-технических работников и служащих Кемеровского коксохимзавода.

**Члены Участковой избирательной комиссии:**

**ХУРАСКИН Николай Васильевич** — от колхозников колхоза «Коминтерн», Маручакского сельсовета.

**СОЛОВЬЕВА Анна Викторовна** — от первичной коммунистической организации Маручакского сельсовета.

**ФОТИН Василий Васильевич** — от колхозников колхоза «Большевистский сев», Маручакского сельсовета.

**ТЮГИКОВА Татьяна Васильевна** — от колхозников колхоза «Большевистский сев», Маручакского сельсовета.

### По избирательному участку № 12

Председатель Участковой избирательной комиссии **ТУР Сергей Михайлович** — от первичной коммунистической организации Кемеровской ГРЭС.

Зам. председателя Участковой избирательной комиссии **ШИПУНОВ Сергей Иванович** — от первичной коммунистической организации совхоза № 327.

Секретарь Участковой избирательной комиссии **НЕГОДЯЕВА Лидия Платоновна** — от первичной организации Всесоюзного ленинского коммунистического союза молодежи ГРЭС.

**Члены Участковой избирательной комиссии:**

**БЕРЕГОВОЙ Степан Иванович** — от рабочих, инженерно-технических работников и служащих совхоза № 327.

**ЧЕРВОВА Пелагея** — от рабочих, инженерно-технических работников и служащих совхоза № 327.

**ГАВЛО Константин Федорович** — от первичной организации Всесоюзного ленинского коммунистического союза молодежи совхоза № 327.

**ЖЕРЕБЦОВА Анна Фатеевна** — от профессионального союза рабочих плодоовощных совхозов совхоза № 327.

### По избирательному участку № 13

Председатель Участковой избирательной комиссии **ЖИГАНОВ Степан Дмитриевич** — от первичной коммунистической организации механического завода.

Зам. председателя Участковой избирательной комиссии **ШИМИН Иван Антонович** — от колхозников колхоза «Красная сибирячка», Старс-Червовского сельсовета.

Секретарь Участковой избирательной комиссии **МАКСИМОВ Иван Демьянович** — от первичной коммунистической организации механического завода.

**Члены Участковой избирательной комиссии:**

**НЕУПОКОЕВ Михаил Панфилович** — от колхозников колхоза имени Кагановича, Старс-Червовского сельсовета.

**КОЗЛОВ Василий Иванович** — от колхозников колхоза «Красная сибирячка», Старс-Червовского сельсовета.

**ШУЛЕПОВ Василий Дмитриевич** — от колхозников колхоза им. Кагановича, Старс-Червовского сельсовета.

**КРАСАВИНА Домна Авдеевна** — от колхозников колхоза «Красная сибирячка», Старс-Червовского сельсовета.

### По избирательному участку № 14

Председатель Участковой избирательной комиссии **ЖИГАНОВА Агрипина Гавриловна** — от первичной коммунистической организации коксохимзавода.

Зам. председателя Участковой избирательной комиссии **ТЕПЛЯКОВ Василий Ефимович** — от колхозников колхоза «Оборона страны», Красноярского сельсовета.

Секретарь Участковой избирательной комиссии **КОЧИН Сергей Федорович** — от заводского комитета профессионального союза работников азотной промышленности и спецхимии коксохимзавода.

**Члены Участковой избирательной комиссии:**

**МЕШКОВ Петр Алексеевич** — от колхозников колхоза «3-я пятилетка», Красноярского сельсовета.

**ПОПОВ Андрей Семенович** — от колхозников колхоза «3-я пятилетка», Красноярского сельсовета.

**ТОМИЛОВА Пелагея Матвеевна** — от колхозников колхоза «3-я пятилетка», Красноярского сельсовета.

**ПРОЗОРОВ Еремей Федорович** — от колхозников колхоза «3-я пятилетка», Красноярского сельсовета.

### По избирательному участку № 15

Председатель Участковой избирательной комиссии **СТЕПАНОВ Василий Силыч** — от первичной коммунистической организации станции Кемерово.

Зам. председателя Участковой избирательной комиссии **ЧАРУХИН Дмитрий Алекс** — от первичной организации Всесоюзного ленинского коммунистического союза молодежи дер. Суково, Суховского сельсовета.

Секретарь Участковой избирательной комиссии **ПАНЬШЕВА Ольга Иосифовна** — от первичной организации Всесоюзного ленинского коммунистического союза молодежи станции Кемерово.

**Члены Участковой избирательной комиссии:**

**МОКРУШИН Родион Васильевич** — от рабочих и служащих—золотостарателей суховского участка, Суховского сельсовета.

**ВАЖЕНИН Андрей Игнатьевич** — от колхозников колхоза им. Мичурина, Суховского сельсовета.

**КРЫЛОВА Федосья Филипповна** — от рабочих и служащих—золотостарателей суховского участка, Суховского сельсовета.

**ПОЗДЕЕВА Татьяна Тимофеевна** — от колхозников колхоза им. Мичурина, Суховского сельсовета.

### По избирательному участку № 16

Председатель Участковой избирательной комиссии **ЕРЕМИН Василий Степанович** — от первичной коммунистической организации азотно-тукового завода.

Зам. председателя Участковой избирательной комиссии **ПОНОМАРЧУК Даниил Андреевич** — от профессиональной организации союза рабочих молочно-овощных совхозов, совхоза «Металлплощадка».

Секретарь Участковой избирательной комиссии **АНОХИН Федор Иванович** — от первичной организации Всесоюзного ленинского коммунистического союза молодежи совхоза «Металлплощадка».

**Члены Участковой избирательной комиссии:**

**ПИГУЗОВА Лидия Ивановна** — от профессиональной организации союза работников молочно-овощных совхозов, совхоза «Металлоплощадка».

**ЛАПТЕВ Абрам Леонтьевич** — от профессиональной организации союза рабочих молочно-овощных совхозов, совхоза «Металлоплощадка».

**ВОЗМИЛОВА Фекла Евлампиевна** — от рабочих и служащих совхоза «Металлплощадка».

**БУДАРИНА Ефросинья Андреевна** — от рабочих и служащих совхоза «Металлплощадка».

### По избирательному участку № 17

Председатель Участковой избирательной комиссии **БОРИСЕНКО Мария Григорьевна** — от рабочих, инженерно-технических работников и служащих коксохимзавода.

Зам. председателя Участковой избирательной комиссии **КАРНАУХОВА Александра Антоновна** — от колхозников колхозов Воскресенского сельсовета.

Секретарь Участковой избирательной комиссии **ЕРОШКИН Захар Игнатьевич** от коллектива работников неполной средней школы, Воскресенского сельсовета.

**Члены Участковой избирательной комиссии:**

**МИХАЙЛОВ Александр Федорович** — от коллектива работников неполной средней школы, Воскресенского сельсовета.

**АЛЕКСЕЕВ Андрей Фролович** — от колхозников колхоза «Гудок», Воскресенского сельсовета.

**МАЛАЙКОВА Клавдия Яковлевна** — от коллектива работников неполной средней школы, Воскресенского сельсовета.

### По избирательному участку № 18

Председатель Участковой избирательной комиссии **БУРМАКИН Максим Николаевич** — от первичной коммунистической организации азотно-тукового завода.

Зам. председателя Участковой избирательной комиссии **ФИЛИППЧИК Лаврентий Федорович** — от рабочих и служащих лесовыгрузочного участка, Воскресенского сельсовета.

Секретарь Участковой избирательной комиссии **ФИРСОВ Николай Николаевич** — от коллектива рабочих, инженерно-технических работников и служащих азотно-тукового завода.

**Члены Участковой избирательной комиссии:**

**ИВАНОВ Егор Сергеевич** — от колхозников колхоза «Красный пахарь», Воскресенского сельсовета.

**ПУЛЬКИН Михаил Павлович** — от колхозников колхоза «Новый путь», Воскресенского сельсовета.

**КУСТОВА Клавдия Дорофеевна** — от колхозников колхоза «Красный пахарь», Воскресенского сельсовета.

**ХОЛКИНА Зинаида Ульяновна** — от колхозников колхоза «Новый путь», Воскресенского сельсовета.

### По избирательному участку № 19

Председатель Участковой избирательной комиссии **ПЕРОВ Павел Иванович** — от первичной коммунистической организации Кемжелдора.

Зам. председателя Участковой избирательной комиссии **ТЮМИРОВА Клавдия Осиповна** — от колхозников и колхозниц Мазуровского сельсовета.

Секретарь Участковой избирательной комиссии **БУЛАВИН Илья Андреевич**— от рабочих, инженерно-технических работников и служащих азотно-тукового завода.

**Члены Участковой избирательной комиссии:**

**ПУКАЕВ Василий Степанович** — от колхозников колхоза «Кузбасс», Мазуровского сельсовета.

**ЛЕБЕДЕВА Александра Ивановна** — от колхозников колхоза имени Молотова, Мазуровского сельсовета.

**ГУЛЕВИЧ Филипп Иванович** — от колхозников колхоза «Донбасс», Мазуровского сельсовета.

**ГРУЗДЕВ Анатолий Игнатьевич** — от колхозников и колхозниц колхоза «Красная весна», Мазуровского сельсовета.

### По избирательному участку № 20

Председатель Участковой избирательной комиссии **ЗАЙКИН Кузьма Петрович** — от первичной коммунистической организации совхоза № 47.

Зам. председателя Участковой избирательной комиссии **СУХАРЕВ Георгий Васильевич** — от первичной коммунистической организации совхоза № 47.

Секретарь Участковой избирательной комиссии **ПЕРЕВАЛОВ Иосиф Евстафьевич** — от профессионального союза рабочих животноводческих совхозов Урала и Сибири, совхоза № 47.

**Члены Участковой избирательной комиссии:**

**Петров Даниил Яковлевич** — от рабочих, инженерно-технических работников и служащих совхоза № 47.

**ГУСЬКОВ Даниил Архипович** — от первичной организации Всесоюзного ленинского коммунистического союза молодежи совхоза № 47.

**КОВАЛЕВ Андрей Федорович** — от рабочих, инженерно-технических работников и служащих совхоза № 47.

### По избирательному участку № 21

Председатель Участковой избирательной комиссии **УМАНЕЦ Роман Антонович** — от первичной коммунистической организации Союзстройхиммонтажа.

Зам. председателя Участковой избирательной комиссии **ЛАРЕНКО Федор Кондратьевич** — от первичной организации Всесоюзного ленинского коммунистического союза молодежи, Осиновского сельсовета.

Секретарь Участковой избирательной комиссии **КИРГИНЦЕВ Георгий Николаевич** — от первичной организации Всесоюзного ленинского коммунистического союза молодежи, Осиновского сельсовета.

**Члены Участковой избирательной комиссии:**

**ЧЕРКАСОВ Григорий Николаевич** — от первичной организации Всесоюзного ленинского коммунистического союза молодежи, Осиновского сельсовета.

**ПОРФИРОВА Анна Филипповна** — от колхозников колхоза «Красное знамя», Осиновского сельсовета.

**АНДРОНОВ Дмитрий Алексеевич** — от колхозников колхозов Осиновского сельсовета.

**КОНДРАТЬЕВА Зинаида Яковлевна** — от колхозников колхоза «Красное знамя», Осиновского сельсовета.

### По избирательному участку № 22

Председатель Участковой избирательной комиссии **МОСКВИН Федор Афанасьевич** — от первичной коммунистической организации треста Кемтяжстрой.

Зам. председателя Участковой избирательной комиссии **МИХАЙЛОВ Андрей Федорович** — от колхозников колхоза «Красный коммунар», Осиновского сельсовета.

Секретарь Участковой избирательной комиссии **НИКАНОРОВ Алексей Андреевич**—от рабочих, инженерно-технических работников и служащих треста Кемтяжстрой.

**Члены Участковой избирательной комиссии:**

**ХОЦКАЛЕВ Моисей Егорович** — от колхозников колхоза «Первомайский», Осиновского сельсовета.

**ТАРАСОВ Иван Тарасович** — от колхозников колхоза «Красный коммунар», Осиновского сельсовета.

**ЛОВЕЦКАЯ Ефросинья Игнатьевна**— от колхозников колхоза «За урожай», Осиновского сельсовета.

**АРХИПЕНКО Елизавета Петровна** — от колхозников колхоза «За урожай», Осиновского сельсовета.

### По избирательному участку № 23

Председатель Участковой избирательной комиссии **ГРИГОРЬЕВ Иван Григорьевич** — от первичной коммунистической организации коксохимзавода.

Зам. председателя Участковой избирательной комиссии **ЛУНЕГОВ Яков Григорьевич** — от колхозников колхоза «Смычка», Крековского сельсовета.

Секретарь Участковой избирательной комиссии **СЕРГЕЕВА Анна Ефимовна** — от колхозников колхоза «Смычка», Крековского сельсовета.

*(Окончание на 6 стр.)*

# Об утверждении состава Участковых избирательных комиссий по выборам в Верховный Совет РСФСР

## Постановление Президиума Кемеровского городского Совета РК и КД

(Окончание)

**Члены Участковой избирательной комиссии:**

**ШЕСТАКОВА Вера Тихоновна** — от колхозников колхоза «Смычка», Крековского сельсовета.

**САЙКИНА Пелагея Михайловна** — от колхозников колхоза «Коми-Пермяк», Крековского сельсовета.

**САИПОВА Агафья Кузьминична** — от колхозников колхоза «Путь к социализму», Крековского сельсовета.

**МУИН Даниил Дмитриевич** — от колхозников колхоза «Путь к социализму», Крековского сельсовета.

### По избирательному участку № 24

Председатель Участковой избирательной комиссии **ТИТОВ Василий Ильич** — от первичной коммунистической организации Кемеровской ГРЭС.

Зам. председателя Участковой избирательной комиссии **ДЕМАКОВ Демид Арсфьевич** — от колхозников колхоза имени Калинина, Кобылинского сельсовета.

Секретарь Участковой избирательной комиссии **НАРЫЖНОВ Михаил Филиппович**—от колхозников колхоза «Красный флот», Кобылинского сельсовета.

**Члены Участковой избирательной комиссии:**

**КОБЫЛИНА Евдокия Михайловна** — от колхозников колхоза им. Буденного, Кобылинского сельсовета.

**СИЗОВ Василий Никандрович** — от колхозников колхоза имени Димитрова, Кобылинского сельсовета.

**ПОЛЕШЕВ Михаил Иванович** — от колхозников колхоза «Путь Ленина», Кобылинского сельсовета.

**ВАСИЛЬЕВА Ефимья Ивановна** —от колхозников колхоза имени Калинина, Кобылинского сельсовета.

### По избирательному участку № 25

Председатель Участковой избирательной комиссии **ИВАЩЕНКО Степан Иосифович** — от первичной организации Всесоюзного ленинского коммунистического союза молодежи ГРЭС.

Зам. председателя Участковой избирательной комиссии **СМОЛЬНИКОВА Мария Нефедовна** — от рабочих, инженерно-технических работников и служащих Елыкаевской МТС, Силинского сельсовета.

Секретарь Участковой избирательной комиссии **СЕРГЕЕВ Семен Васильевич** — от рабочих, инженерно-технических работников и служащих Елыкаевской МТС, Силинского сельсовета.

**Члены Участковой избирательной комиссии:**

**КАЗАНЦЕВ Петр Афанасьевич** — от колхозников колхоза «Пчелка», Силинского сельсовета.

**ОВЧИННИКОВА Клавдия Петровна**— от колхозников колхоза «Заря», Силинского сельсовета.

**КОНДРАТЬЕВ Ануфрий Акимович** — от колхозников колхоза «Кузнец», Силинского сельсовета.

**САМСОНОВА Наталья Дмитриевна** — от колхозников колхоза «Заря», Силинского сельсовета.

### По избирательному участку № 26

Председатель Участковой избирательной комиссии **СОКОЛОВ Иван Владимирович** — от профессионального союза рабочих строительства тяжелой промышленности Урала и Западной Сибири Кемеровской ГРЭС.

Зам. председателя Участковой избирательной комиссии **АФАНАСЬЕВ Филипп Александрович** — от колхозников колхоза «Сталинец», Силинского сельсовета.

Секретарь Участковой избирательной комиссии **КОЗУЛИН Георгий Клавдиевич** — от Кемеровской городской организации Всесоюзного ленинского коммунистического союза молодежи.

**Члены Участковой избирательной комиссии:**

**АРАСЛАНОВ Хасай** — от колхозников колхоза «Тукай», Силинского сельсовета.

**НИКИТИН Егор Иванович** — от колхозников колхоза «Сталинец», Силинского сельсовета.

**ОНИНА Анна Григорьевна** — от колхозников колхоза «Сталинец», Силинского сельсовета.

**ГОРБУНОВ Петр Кузьмич** — от колхозников колхоза «Тукай», Силинского сельсовета.

### По избирательному участку № 27

Председатель Участковой избирательной комиссии **ТАРАСОВ Николай Егорович** — от колхозников колхозов Березовского сельсовета.

Зам. председателя Участковой избирательной комиссии **МАМАЕВ Филипп Иванович** — от колхозников колхозов Березовского сельсовета.

Секретарь Участковой избирательной комиссии **ЦАРИКОВ Иван Иванович** — от коллектива учителей неполной средней школы, Березовского сельсовета.

**Члены Участковой избирательной комиссии:**

**ТИХОНОВ Александр Михайлович** — от колхозников колхоза «Красная пятилетка», Березовского сельсовета.

**ТИМОФЕЕВ Алексей Спиридонович**— от коллектива учителей неполной средней школы, Березовского сельсовета.

**ПЕРУЕВА Анна Степановна** — от колхозников колхозов Березовского сельсовета.

### По избирательному участку № 28

Председатель Участковой избирательной комиссии **СЕМЕНОВ Николай Георгиевич** — от первичной коммунистической организации азотно-тукового завода.

Зам. председателя Участковой избирательной комиссии **РОЖДЕСТВЕНСКИЙ Василий Тимофеевич**—от рабочих, инженерно-технических работников и служащих совхоза «Сухая речка».

Секретарь Участковой избирательной комиссии **СЕМЕНОВ Меркурий Ефремович** — от рабочих, инженерно-технических работников и служащих совхоза «Новостройка», Березовского сельсовета.

**Члены Участковой избирательной комиссии:**

**Кожарский Иван Евгеньевич** — от рабочих, инженерно-технических работников и служащих совхоза «Новостройка», Березовского сельсовета.

**ШЕСТАКОВА Екатерина Ивановна**— от рабочих, инженерно-технических работников и служащих совхоза «Новостройка», Березовского сельсовета.

**ПЛОТНИКОВ Яков Федорович** — от рабочих, инженерно-технических работников и служащих совхоза «Новостройка», Березовского сельсовета.

**ЕЖОВА Екатерина Даниловна** — от колхозников колхоза «Широкое поле». Березовского сельсовета.

### По избирательному участку № 29

Председатель Участковой избирательной комиссии **КОЛЫШЕВ Дмитрий Павлович** — от рабочих, инженерно-технических работников и служащих Кемеровского хлебокомбината.

Зам. председателя Участковой избирательной комиссии **НИКИФОРОВА Мария Ефимовна** — от колхозников колхоза имени Кирова, Боровского сельсовета.

Секретарь Участковой избирательной комиссии **КОМАРОВ Андрей Филиппович** — от первичной организации Всесоюзного ленинского коммунистического союза молодежи деревни Андреевка, Боровского сельсовета.

**Члены Участковой избирательной комиссии:**

**ТРОФИМОВ Николай Трофимович** — от колхозников колхоза «Лесовик», Боровского сельсовета.

**ФИЛИППОВ Семен Максимович** — от первичной организации Всесоюзного ленинского коммунистического союза молодежи дер. Андреевка, Боровского сельсовета.

**ВАСИЛЬЕВ Арсентий Ф.** — от колхозников колхоза «Лесовик», Боровского сельсовета.

**АНИСИМОВ** Александр Антонович — от колхозников колхоза имени Кирова, Боровского сельсовета.

### По избирательному участку № 30

Председатель Участковой избирательной комиссии **ШКЛЯЕВ Николай Федорович** — от первичной коммунистической организации азотно-тукового завода.

Зам. председателя Участковой избирательной комиссии **РУФИНА Мария Ивановна** — от колхозников колхоза «Красный партизан», Боровского сельсовета.

Секретарь Участковой избирательной комиссии **КОПЫТОВА Надежда Петровна** — от коллектива учителей Боровской школы, Боровского сельсовета.

**Члены Участковой избирательной комиссии:**

**ГОЛОВНЕВ Илья Прокопьевич** — от колхозников колхоза «Красный партизан», Боровского сельсовета.

**ЛОЗОВОЙ Федор Яковлевич** — от рабочих, инженерно-технических работников и служащих совхоза «Забойщик», Боровского сельсовета.

**ДАНИЛОВ Исаак Данилович** — от колхозников колхоза «Красный партизан», Боровского сельсовета.

**ШИРЯЕВА Клавдия Павловна** — от коллектива учителей Боровской школы, Боровского сельсовета.

### По избирательному участку № 31

Председатель Участковой избирательной комиссии **ЛЯЛИН Петр Александрович** — от первичной коммунистической организации азотно-тукового завода.

Зам. председателя Участковой избирательной комиссии **КОТОВ Иван Степанович** — от рабочих, инженерно-технических работников и служащих совхоза «Забойщик», Боровского сельсовета.

Секретарь Участковой избирательной комиссии **КОРЮКОВ Алексей Петрович**— от коллектива учителей Боровской школы, Боровского сельсовета.

**Члены Участковой избирательной комиссии:**

**ГЕНЕРАЛОВ Владимир Михайлович**— от колхозников колхоза «Красный партизан», Боровского сельсовета.

**БОТЮК Владимир Александрович** — от первичной коммунистической организации совхоза «Забойщик».

**ЮРМОЗОВА Елена Степановна** — от домашних хозяек совхоза «Забойщик».

**ШЕПЕЛИН Федор Исакович** — от рабочих, инженерно-технических работников и служащих совхоза «Забойщик», Боровского сельсовета.

### По избирательному участку № 32

Председатель Участковой избирательной комиссии **АХМЕДСАХИН Охат** — от первичной коммунистической организации шахты «Пионер».

Заместитель председателя Участковой избирательной комиссии **СИЗОВ Гавриил Матвеевич** — от первичной коммунистической организации шахты «Пионер».

Секретарь Участковой избирательной комиссии **КОВАЛЕВА Антонина Евдокимовна** — от первичной организации Всесоюзного ленинского коммунистического союза молодежи шахты «Пионер».

**Члены Участковой избирательной комиссии:**

**ЛОБУЧКОВ Александр Константинович** —от рабочих, инженерно-технических работников и служащих шахты «Пионер».

**БРОВКИН Сергей Ильич** — от рабочих, инженерно-технических работников и служащих шахты «Пионер».

**САВИН Тихон Александрович** — от рабочих, инженерно-технических работников и служащих шахты «Пионер».

**ПОРОШИН Алексей Николаевич**—от рабочих, инженерно-технических работников и служащих шахты «Пионер».

### По избирательному участку № 33

Председатель Участковой избирательной комиссии **КАДОЧНИКОВ Петр Александрович** — от районного комитета Международной организации помощи борцам революции (МОПР) рудника.

Заместитель председателя Участковой избирательной комиссии **АНТОНОВ Гавриил Титович** — от первичной коммунистической организации шахты «Пионер».

Секретарь Участковой избирательной комиссии **ЗАХАРКИН Алексей Спиридонович** — от рабочих, инженерно-технических работников и служащих шахты «Пионер».

**Члены Участковой избирательной комиссии:**

**ДЕБОЧКИНА Анна Илларионовна** — от рабочих, инженерно-технических работников и служащих шахты «Пионер».

**САВИНА Анисья Григорьевна** — от рабочих, инженерно-технических работников и служащих шахты «Пионер».

**БАГРОВ Ефим Петрович** — от первичной коммунистической организации шахты «Пионер».

**КОЗЛОВ Алексей Ефимович** — от первичной организации Общества содействия обороне и авиационно-химическому строительству СССР (Осоавиахим) шахты «Пионер».

**И. о. председателя Кемеровского городского совета РК и КД— Г. ГОДОВИЦЫН.**

**Секретарь горсовета П. ПЫРИН.**

# Об утверждении состава Участковых избирательных комиссий по выборам в Верховный Совет РСФСР

## Постановление Президиума районного совета РК и КД

*г. Кемерово* *13 мая 1938 г.*

Президиум районного совета постановляет: на основании ст. ст. 41 и 42 «Положения о выборах в Верховный Совет РСФСР» утвердить по руднику Участковые по выборам Верховного Совета РСФСР избирательные комиссии в составе следующих представителей общественных организаций и обществ трудящихся.

### По избирательному участку № 43

Председатель Участковой избирательной комиссии **АЛЕКСЕЕВ Федор Иванович** — от первичной коммунистической организации шахты «Северной».

Зам. председателя Участковой избирательной комиссии **ЛИТВЕНКО Евгения Ивановна** — от первичной коммунистической организации шахты «Северной».

Секретарь Участковой избирательной комиссии **ЧМИРЬ Румфа Петровна** — от первичной организации Всесоюзного ленинского коммунистического союза молодежи шахты «Северной».

**Члены Участковой избирательной комиссии:**

**ДЕРБЕНЕВ Иван Петрович** — от первичной организации Всесоюзного ленинского коммунистического союза молодежи шахты «Северной».

**ПРОНИН Алексей Акимович** — от профессионального союза угольщиков Востока шахты «Северной».

**ПИНЧУК Иосиф Данилович** — от профессионального союза угольщиков Востока шахты «Северной».

**ПЛОСКОНОСОВ Яков Гаврилович** — от профессионального союза угольщиков Востока шахты «Северной».

**ПРОСКУРЯКОВ Виктор Матвеевич** — от первичной организации Всесоюзного ленинского коммунистического союза молодежи шахты «Северной».

**БЕКИШЕВА Марфа Матвеевна** — от профессионального союза угольщиков Востока шахты «Северной».

### По избирательному участку № 44

Председатель Участковой избирательной комиссии **ДОРОСЕВ Яков Васильевич** — от первичной коммунистической организации военизированной пожарной охраны.

Зам. председателя Участковой избирательной комиссии **ПАХОМОВ Георгий Михайлович** — от профессионального союза угольщиков Востока шахты «Центральной».

Секретарь Участковой избирательной комиссии **ФЕДОРОВА Анастасия Алексеевна** — от первичной организации Всесоюзного ленинского коммунистического союза молодежи райсовета.

**Члены Участковой избирательной комиссии:**

**МАЙСЕЕВСКАЯ Нина Ивановна** — от профессионального союза работников медико-санитарного труда рудбольницы.

**ДОРОХОВА Анна Прокопьевна** — от профессионального союза работников медико-санитарного труда рудбольницы.

**ВТЮРИНА Варвара Константиновна** — от профессионального союза работников медико-санитарного труда рудбольницы.

**КЛЕШНИНА Валентина Ивановна** — от первичной организации Всесоюзного ленинского коммунистического союза молодежи рудбольницы.

**КВЯТКОВСКАЯ Феоктиста Никитьевна** — от профессионального союза работников медико-санитарного труда рудбольницы.

### По избирательному участку № 45

Председатель Участковой избирательной комиссии **АКИНИН Афанасий Дмитриевич** — от первичной коммунистической организации рудкомхоза.

Зам. председателя Участковой избирательной комиссии **НЕСТЕРОВ Федор Николаевич** — от первичной коммунистической организации треста «Кемеровоуголь».

Секретарь Участковой избирательной комиссии **ЛУЗИН Петр Александрович** — от профессионального союза угольщиков Востока шахты «Центральной».

**Члены Участковой избирательной комиссии:**

**КОЗЛОВ Иван Панфилович** — от профессионального союза угольщиков Востока кирзавода.

**МАРКОВ Георгий Александрович** — от профессионального союза угольщиков Востока лесозавода.

**ЛИТАСОВ Григорий Николаевич** — от первичной коммунистической организации Кемторга (рудник).

**ТАНКОВА Татьяна Семеновна** — от первичной коммунистической организации райсовета.

**РОДИОНОВ Иван Иудович** — от профессионального союза работников торговли (рудник).

**ПЛОСКОНОСОВ Иван Гаврилович** — от профессионального союза угольщиков Востока рудкомхоза.

### По избирательному участку № 46

Председатель Участковой избирательной комиссии **ПОГОДИН Александр Прокофьевич** — от первичной коммунистической организации треста «Кемеровоуголь».

Зам. председателя Участковой избирательной комиссии **ВАСЮТИН Семен Федорович** — от первичной организации Всесоюзного ленинского коммунистического союза молодежи горпромуча.

Секретарь Участковой избирательной комиссии **ШАВЛИКОВ Александр Викторович** — от первичной коммунистической организации треста «Кемеровоуголь».

**Члены Участковой избирательной комиссии:**

**ДВОЕГЛАЗОВ Георгий Александрович** от профессионального союза угольщиков Востока горпромуча.

**СУХОПАРОВ Семен Архипович** — от первичной организации Всесоюзного ленинского коммунистического союза молодежи горпромуча.

**ШЕВЧЕНКО Иван Александрович** — от первичной организации Всесоюзного ленинского коммунистического союза молодежи горпромуча.

**ПЕЧЕРСКАЯ Александра Павловна** — от рабочих, инженерно-технических работников и служащих Союзтрансстроя.

### По избирательному участку № 47

Председатель Участковой избирательной комиссии **МАЙОРОВ Александр Васильевич** — от первичной коммунистической организации шахты «Центральной».

Зам. председателя Участковой избирательной комиссии **ТАРАСОВ Никита Егорович** — от первичной коммунистической организации рудкомхоза.

Секретарь Участковой избирательной комиссии **СЕРГЕЕВ Яков Григорьевич**— от профессионального союза угольщиков Востока шахты «Центральной».

**Члены Участковой избирательной комиссии:**

**СОКОЛОВ Николай Иванович** — от первичной коммунистической организации горной инспекции.

**СВИДЕРСКАЯ Мария Кузьмовна** — от профессионального союза угольщиков Востока Углеснабсбыта.

**КОЛЫХАЛОВА Нина Павловна** — от рудничного комитета профессионального союза угольщиков Востока.

**БОРИСОВ Тихон Павлович** — от профессионального союза угольщиков Востока шахты «Центральной».

**КРАСНОВА Анна Кирилловна** — от профессионального союза угольщиков Востока рудкомхоза.

**МАХНЕВА Анна Андреевна** — от профессионального союза угольщиков Востока рудкомхоза.

### По избирательному участку № 48

Председатель Участковой избирательной комиссии **СМИТРОВИЧ Михаил Александрович** — от первичной коммунистической организации треста «Кемеровоуголь».

Зам. председателя Участковой избирательной комиссии **СУВОРОВ Николай Васильевич** — от профессионального союза угольщиков Востока шахты «Центральной».

Секретарь Участковой избирательной комиссии **ПАРШУКОВА Мария Павловна** — от первичной коммунистической организации треста «Кемеровоуголь».

**Члены Участковой избирательной комиссии:**

**ЧЕРНЯЕВА Александра Васильевна**— от профессионального союза угольщиков Востока треста «Кемеровоуголь».

**НОЕВА Анна Александровна** — от профессионального союза угольщиков Востока треста «Кемеровоуголь».

**СЕМЕНИХИН Семен Андреевич** — от первичной коммунистической организации треста «Кемеровоуголь».

**ИВАНЕНКО Андрей Алексеевич** — от профессионального союза угольщиков Востока треста «Кемеровоуголь».

**МИЦКЕВИЧ Федор Николаевич** — от профессионального союза угольщиков Востока шахты «Центральной».

*(Окончание на 7 стр.)*

# Об утверждении состава Участковых избирательных комиссий по выборам в Верховный Совет РСФСР

## Постановление Президиума районного совета РК и КД

**(Окончание)**

### По избирательному участку № 49

Председатель Участковой избирательной комиссии **СЧАСТНЫХ Александр Александрович** — от первичной коммунистической организации углеразведки.

Зам. председателя Участковой избирательной комиссии **КОЛЫЧЕВА Ирина Сергеевна** — от первичной коммунистической организации рудбольницы.

Секретарь Участковой избирательной комиссии **КАБАРДИНА Мариэтта Васильевна** — от первичной организации Всесоюзного ленинского коммунистического союза молодежи треста «Кемеровоуголь».

**Члены Участковой избирательной комиссии:**

**НЕЯСКИН Василий Федорович** — от профессионального союза угольщиков Востока шахты «Центральной».

**ДАНИЛОВА Юлия Сергеевна** — от первичной организации Всесоюзного ленинского коммунистического союза молодежи шахты «Центральной».

**ЗАРУБИН Андрей Гаврилович** — от первичной организации Всесоюзного ленинского коммунистического союза молодежи шахты «Центральной».

**СОФИН Абдул** — от профессионального союза угольщиков Востока шахты «Центральной».

**ТЕПЛЯКОВ Николай Григорьевич** — от профессионального союза угольщиков Востока шахты «Центральной».

**ШУБИН Егор Иванович** — от профессионального союза угольщиков Востока шахты «Центральной».

### По избирательному участку № 50

Председатель Участковой избирательной комиссии **ШМОХИН Александр Васильевич** — от первичной коммунистической организации шахты «Центральной».

Зам. председателя Участковой избирательной комиссии **РУБЛЕВ Алексей Кузьмич** — от профессионального союза угольщиков Востока шахты «Центральной».

Секретарь Участковой избирательной комиссии **АБЫЗОВ Иван Петрович** — от первичной коммунистической организации шахты «Центральной».

**Члены Участковой избирательной комиссии:**

**ЛУКЬЯНОВ Егор Игнатьевич** — от профессионального союза угольщиков Востока шахты «Центральной».

**КОШМАН Яков Аникеевич** — от профессионального союза угольщиков Востока шахты «Центральной».

**ЮРЧЕНКО Яков Иванович** — от профессионального союза угольщиков Востока Союзтранстроя.

**НЕЗАМУТДИНОВ Гилеметджан** — от профессионального союза угольщиков Востока шахты «Центральной».

**ЛЯПИНИН Иван Петрович** — от профессионального союза угольщиков Востока шахты «Центральной».

### По избирательному участку № 51

Председатель Участковой избирательной комиссии **ЩЕКОЛЮК Алексей Феофанович** — от профессионального союза угольщиков Востока шахты «Центральной».

Зам. председателя Участковой избирательной комиссии **ТОЛСТИКОВ Николай Васильевич** — от первичной коммунистической организации шахты «Центральной».

Секретарь Участковой избирательной комиссии **БЫЗОВ Николай Васильевич** — от первичной коммунистической организации шахты «Центральной».

**Члены Участковой избирательной комиссии:**

**АНАНЬЕВ Александр Емельянович** — от профессионального союза угольщиков Востока шахты «Центральной».

**ГОРДЕЕВ Кузьма Сафронович** — от первичной организации Всесоюзного ленинского коммунистического союза молодежи шахты «Центральной».

**БАРАНОВА Мария Васильевна** — от профессионального союза угольщиков Востока шахты «Центральной».

**ШАРИФУЛИН Инсаф** — от профессионального союза угольщиков Востока шахты «Центральной».

### По избирательному участку № 52

Председатель Участковой избирательной комиссии **ШИРЯЕВ Николай Федорович** — от первичной коммунистической организации райкома союза угольщиков.

Зам. председателя Участковой избирательной комиссии **ДИТМАН Иван Иванович** — от профессионального союза угольщиков Востока райсовета.

Секретарь Участковой избирательной комиссии **СУСЛОВ Андрей Илларионович** — от первичной коммунистической организации райкома ВКП(б).

**Члены Участковой избирательной комиссии:**

**БАСАЛАЕВ Федор Осипович** — от профессионального союза угольщиков Востока Союзтранстроя.

**ЛЕОНОВ ТАРАС Иванович** — от профессионального союза угольщиков Востока шахты «Центральной».

**ЕЛИЗАРОВ Дмитрий Васильевич** — от профессионального союза угольщиков Востока углеразведки.

**ТИТОВ Александр Александрович** — от кустарно-промысловой артели Промтранса.

**ПОНТУС Вячеслав Мечеславович** — от профессионального союза угольщиков Востока горноугольного техникума.

### По избирательному участку № 53

Председатель Участковой избирательной комиссии **ФРОЛОВ Иван Максимович** — от профессионального союза угольщиков Востока горноугольного техникума.

Зам. председателя Участковой избирательной комиссии **ШВЕДОВ Петр Федорович**—от первичной коммунистической организации райсовета.

Секретарь Участковой избирательной комиссии **ПАРХОМЕНКО Петр Иванович** — от первичной организации Всесоюзного ленинского коммунистического союза молодежи горноугольного техникума.

**Члены Участковой избирательной комиссии:**

**КУЛЕШОВ Григорий Кириллович** — от профессионального союза угольщиков Востока горноугольного техникума.

**МОРЬЯСОВ Алексей Фокеевич** — от первичной организации Всесоюзного ленинского коммунистического союза молодежи горноугольного техникума.

**СМАГИН Григорий Яковлевич** — от первичной организации Всесоюзного ленинского коммунистического союза молодежи горноугольного техникума.

**ЧЕРЕПАНОВ Павел Васильевич** — от профессионального союза угольщиков Востока лесозавода.

**КРОТОВ Сергей Павлович** — от первичной организации Всесоюзного ленинского коммунистического союза молодежи горноугольного техникума.

**БЕРЕЗИКОВ Александр Иванович** — от профессионального союза угольщиков Востока горноугольного техникума.

### По избирательному участку № 54

Председатель Участковой избирательной комиссии **ЕВТУХОВ Афанасий Гаврилович** — от профессионального союза угольщиков Востока рудкомхоза.

Зам. Председателя Участковой избирательной комиссии **ХАРИТОНОВ Иван Иванович** — от первичной коммунистической организации треста «Кемеровоуголь».

Секретарь Участковой избирательной комиссии **ЧЕРЕПАНОВА Капиталина Васильевна** — от первичной организации Всесоюзного ленинского коммунистического союза молодежи горноугольного техникума.

**Члены Участковой избирательной комиссии:**

**СОРОЧЕНКОВ Афанасий Лазаревич**— от профессионального союза угольщиков Востока горноугольного техникума.

**ШАТРОВ Иван Сергеевич** — от профессионального союза угольщиков Востока горноугольного техникума.

**БАТАЛОВ Иван Федорович** — от первичной организации Всесоюзного ленинского коммунистического союза молодежи горноугольного техникума.

**ШИЛЯЕВА Анна Михайловна** — от профессионального союза угольщиков Востока горноугольного техникума.

**ЧУТЕЛЬКО Иван Андреевич** — от профессионального союза угольщиков Востока горноугольного техникума.

### По избирательному участку № 55

Председатель Участковой избирательной комиссии **ГИЗАТУЛИН Карабула** — от первичной коммунистической организации пожарного депо.

Зам. председателя Участковой избирательной комиссии **МАТУС Сергей Тимофеевич** — от профессионального союза угольщиков Востока горноугольного техникума.

Секретарь Участковой избирательной комиссии **ТРЕЕР Антонина Петровна** — от первичной организации Всесоюзного ленинского коммунистического союза молодежи горноугольного техникума.

**Члены Участковой избирательной комиссии:**

**ПЕТУХОВ Семен Петрович** — от профессионального союза угольщиков Востока горноугольного техникума.

**КЛИМЕНКО Виктор Дмитриевич** — от первичной организации Всесоюзного ленинского коммунистического союза молодежи горноугольного техникума.

**ЛОГОДА Федор Михайлович** — от профессионального союза угольщиков Востока горноугольного техникума.

**КЛЮЧИНСКАЯ Полина Адамовна** — от первичной организации Всесоюзного ленинского коммунистического союза молодежи горноугольного техникума.

### По избирательному участку № 56

Председатель Участковой избирательной комиссии **ИВАНОВ Вавило Дмитриевич** — от первичной коммунистической организации шахты «Северной».

Зам. председателя Участковой избирательной комиссии **КОПЫЛОВ Виктор Васильевич** — от первичной организации Всесоюзного ленинского коммунистического союза молодежи шахты «Северной».

Секретарь Участковой избирательной комиссии **ЯНИНА Анастасия Гавриловна** — от первичной организации Всесоюзного ленинского коммунистического союза молодежи шахты «Северной».

**Члены Участковой избирательной комиссии:**

**САЛТЫКОВА Татьяна Алексеевна** — от первичной организации Всесоюзного ленинского коммунистического союза молодежи шахты «Северной».

**МАСЛОВ Николай Михайлович** — от профессионального союза угольщиков Востока шахты «Северной».

**КАНЯШИНА Мария Александровна**— от первичной организации Всесоюзного ленинского коммунистического союза молодежи шахты «Северной».

**МАРМУЛЕВ Тимофей Николаевич** — от первичной коммунистической организации шахты «Северной».

**ЯРЫГИНА Елена Кузьминична**—от профессионального союза угольщиков Востока шахты «Северной».

**СЕМЕНОВ Михаил Степанович** — от первичной коммунистической организации шахты «Северной».

**Председатель райсовета БЕЛОБОРОДОВ.**

**Ответ. секретарь ЛЫБЗИКОВ.**

# Об утверждении состава Участковых избирательных комиссий по выборам в Верховный Совет РСФСР

## Постановление Президиума Кировского райсовета РК и КД

*г. Кемерово* *13 мая 1938 г.*

На основании ст.ст. 41 и 42 «Положения о выборах в Верховный Совет РСФСР» президиум Кировского районного совета постановляет утвердить Участковые избирательные комиссии по выборам в Верховный Совет РСФСР в составе следующих представителей общественных организаций и обществ трудящихся:

### По избирательному участку № 57

Председатель Участковой избирательной комиссии **МОСКВИТИН Николай Николаевич**—от первичной коммунистической организации Жилкомстроя.

Заместитель председателя Участковой избирательной комиссии **БОРИСКО Василий Васильевич** — от профсоюза рабочих строителей тяжелой промышленности Урала и Западной Сибири ТЭЦ.

Секретарь Участковой избирательной комиссии **ОСИПКОВ Виктор Петрович**— от первичной организации Всесоюзного ленинского коммунистического союза молодежи Жилкомстроя.

**Члены Участковой избирательной комиссии:**

**БЕЛОНОГОВ Григорий Петрович** — от первичной организации Всесоюзного ленинского коммунистического союза молодежи первого участка комбината № 392.

**СТАРЦЕВА Анна Федоровна** — от первичной коммунистической организации детучреждений.

**ХМЕЛЬКОВ Афанасий Стефанович** — от коллектива рабочих и служащих коммунального управления комбината № 392.

**ШВЫРЕВ Михаил Павлович** — от коллектива рабочих и служащих коммунального управления комбината № 392.

**КОНОНОВ Степан Яковлевич** — от коллектива рабочих, инженерно-технических работников и служащих строительно-монтажной конторы коммуникации.

**ГОРОБЕЦ Прасковья Тихоновна** — от коллектива медицинских работников Кировского района.

### По избирательному участку № 58

Председатель Участковой избирательной комиссии **ПАСТУХОВ Григорий Макарович** — от первичной коммунистической организации школы ФЗУ.

Заместитель председателя Участковой избирательной комиссии **МАСЛОВ Прокопий Иванович** — от первичной коммунистической организации Жилкомстроя.

Секретарь Участковой избирательной комиссии **ВОРОНОВА Елена Степановна** —от первичной организации Всесоюзного ленинского коммунистического союза молодежи ТЭЦ.

**Члены Участковой избирательной комиссии:**

**ШЕПЕЛЕВ Александр Андреевич** — от коллектива рабочих и служащих техснаба комбината № 392.

**ЗАХАРОВ Павел Петрович** — от коллектива рабочих, инженерно-технических работников и служащих Жилкомстроя.

**КРАМОРЕЦ Николай Андреевич** — от первичной организации Всесоюзного ленинского коммунистического союза молодежи ремонтно-механического завода.

**СЕРЫХ Кузьма Дмитриевич**—от коллектива рабочих, инженерно-технических работников и служащих Жилкомстроя.

**ХУДЯКОВА Александра Федоровна** — от профсоюза рабочих строительства тяжелой промышленности Урала и Западной Сибири ремонтно-механического завода.

**ФАДЕЕВ Алексей Сергеевич** — от коллектива рабочих, инженерно-технических работников и служащих Жилкомстроя.

### По избирательному участку № 59

Председатель Участковой избирательной комиссии **КАЧАЛОВ Сергей Сергеевич** — от первичной коммунистической организации первого участка комбината № 392.

Зам. председателя Участковой избирательной комиссии **БЕРЕЗИН Сергей Федорович** — от коллектива рабочих, инженерно-технических работников и служащих Союзхимстроймонтажа.

Секретарь Участковой избирательной комиссии **ЧЕРНЫШОВА Раиса Яковлевна** — от коллектива рабочих, инженерно-технических работников и служащих Жилкомстроя.

**Члены Участковой избирательной комиссии:**

**СТРОГАНОВА Наталья Николаевна** — от коллектива медицинских работников Кировского района.

**ВИЛЮГИН Александр Викентьевич** — от первичной организации Всесоюзного ленинского коммунистического союза молодежи Кемторга.

**ОТТЕВ Петр Гордеевич** — от коллектива рабочих и служащих коммунального управления комбината № 392.

**БОЯРШИН Анатолий Васильевич** — от первичной коммунистической организации ремонтно-механического завода.

**ЛИСОВ Иван Иванович** — от профсоюза рабочих строительства тяжелой промышленности Урала и Западной Сибири ТЭЦ.

**АСТАЕВ Николай Ефимович** — от коллектива рабочих, инженерно-технических работников и служащих строительно-монтажной конторы коммуникации.

### По избирательному участку № 60

Председатель Участковой избирательной комиссии **МАКАРОВ Александр Федорович** — от первичной коммунистической организации второго участка комбината № 392.

Зам. председателя Участковой избирательной комиссии **СЕРГЕЕВ Федор Иванович** — от профсоюза рабочих строительства тяжелой промышленности Урала и Западной Сибири Союзхимстроймонтажа.

Секретарь Участковой избирательной комиссии **АГЗЯМОВ Минихан Себерзянович** — от первичной коммунистической организации школы ФЗУ.

**Члены Участковой избирательной комиссии:**

**СУББОТИНА Анна Павловна** — от первичной организации Всесоюзного ленинского коммунистического союза молодежи Кемторга.

**ГРЕКОВ Андрей Андреевич** — от коллектива рабочих, инженерно-технических работников и служащих коммунального управления комбината № 392.

**ЛОГИНОВ Георгий Прокопьевич** — от коллектива рабочих, инженерно-технических работников и служащих первого участка комбината № 392.

**ТЭЙГЕ Яков Васильевич** — от первичной организации Всесоюзного ленинского коммунистического союза молодежи Жилкомстроя.

**КИРИЛЛОВА Мария Павловна** — от коллектива рабочих, инженерно-технических работников и служащих ремонтно-механического завода.

**БУХАНОВА Александра Тимофеевна** — от коллектива рабочих, инженерно-технических работников и служащих управления комбината № 392.

### По избирательному участку № 61

Председатель Участковой избирательной комиссии **БУРОБИН Василий Фролович** — от первичной коммунистической организации второго участка комбината № 932.

Зам. председателя Участковой избирательной комиссии **КУХНИН Василий Алексеевич** — от профсоюза рабочих строительства тяжелой промышленности Урала и Западной Сибири Жилкомстроя.

Секретарь Участковой избирательной комиссии **ПЕТРОВ Александр Андреевич** — от коллектива рабочих, инженерно-технических работников и служащих ремонтно-механического завода.

**Члены Участковой избирательной комиссии:**

**ОШКАНОВА Пелагея Антоновна** — от коллектива рабочих и служащих Кемторга.

**ПАНЧЕНКО Тимофей Матвеевич** — от коллектива рабочих, инженерно-технических работников и служащих Союзхимстроймонтажа.

**РАССОХИН Александр Семенович**—от первичной организации Всесоюзного ленинского коммунистического союза молодежи Жилкомстроя.

**КОВАЛЕВА Мария Дмитриевна** — от коллектива медицинских работников Кировского района.

**СКОРОБОГАТОВА Евдокия Ефимовна** —от первичной организации Всесоюзного ленинского коммунистического союза молодежи ТЭЦ.

**ЛИЧНЫЙ Григорий Савельевич** — от коллектива рабочих и служащих коммунального управления комбината № 392.

*(Окончание на 8 стр.)*

# Предвыборное собрание на станции Пишпек

## (Киргизская ССР).

СТАНЦИЯ ПИШПЕК (Турксиб), 11 мая (ТАСС).

С необычайным воодушевлением прошло предвыборное собрание станции Пишпек, на котором присутствовало более тысячи железнодорожников и их жен.

В принятой участниками собрания резолюции говорится:

—Мы, рабочие, работницы, инженеры, техники, домохозяйки, станции Пишпек, единодушно с глубокой радостью выдвигаем кандидатами в депутаты Верховного Совета Киргизской ССР товарищей И. В. Сталина, Л. М. Кагановича, М. И. Калинина, Н. И. Ежова и одного из лучших стахановцев нашей станции товарища В. И. Масливец.

Да здравствует сталинский блок коммунистов и беспартийных!

Да здравствует партия большевиков — передовой отряд трудящихся, организатор побед социализма!

Да здравствует наш вождь и друг товарищ Сталин!

# Об утверждении состава Участковых избирательных комиссий по выборам в Верховный Совет РСФСР

## Постановление Президиума Кировского райсовета РК и КД

*(ОКОНЧАНИЕ)*

### По избирательному участку № 62

Председатель Участковой избирательной комиссии **ФУКСМАН Аркадий Семенович** — от первичной коммунистической организации первого участка комбината № 392.

Зам. председателя Участковой избирательной комиссии **ВОДОВАТОВ Федор Константинович** — от коллектива рабочих, инженерно-технических работников и служащих ТЭЦ.

Секретарь Участковой избирательной комиссии **КРИВОЩЕКОВ Алексей Григорьевич** — от коллектива рабочих, инженерно-технических работников и служащих управления комбината № 392.

**Члены Участковой избирательной комиссии:**

**ГОРБУНОВ Иван Иванович** — от профсоюза рабочих строительства тяжелой промышленности Урала и Западной Сибири Жилкомстроя.

**ЧЕБУКОВ Иван Николаевич** — от первичной организации Всесоюзного ленинского коммунистического союза молодежи охраны.

**ПИХТОВНИКОВА Клавдия Тимофеевна** — от коллектива медицинских работников Кировского района.

**ГОРШКОВ Дмитрий Павлович** — от профсоюза рабочих строительства тяжелой промышленности Урала и Западной Сибири ТЭЦ.

**БЛИНОВ Сергей Иванович** — от коллектива рабочих, инженерно-технических работников и служащих второго участка комбината № 392.

**ЛОБАЧ Сергей Николаевич** — от коллектива работников охраны.

### По избирательному участку № 63

Председатель Участковой избирательной комиссии **САВОСТИН Павел Иванович** — от первичной коммунистической организации ремонтно-механического завода.

Зам. председателя Участковой избирательной комиссии **ЖУКОВ Валерьян Иванович** — от коллектива рабочих, инженерно-технических работников и служащих ТЭЦ.

Секретарь Участковой избирательной комиссии **ТЕРЛЕЦКИЙ Григорий Федорович** — от профсоюза рабочих строительства тяжелой промышленности Урала и Западной Сибири управления комбината № 392.

**Члены Участковой избирательной комиссии:**

**ЕВСЮКОВ Василий Романович** — от Кировской районной коммунистической организации.

**ГАНЖАРА Федор Семенович** — от первичной организации Всесоюзного ленинского коммунистического союза молодежи первого участка комбината № 392.

**ЛИПИН Александр Иванович** — от первичной организации Всесоюзного ленинского коммунистического союза молодежи первого участка комбината № 392.

**СКВОРЦОВ Константин Григорьевич** — от коллектива работников охраны.

**НЕЗДОЛИНА Ага Емельяновна** — от коллектива рабочих, инженерно-технических работников и служащих ТЭЦ.

**МАКАРЕНКО Елизар Григорьевич** — от коллектива рабочих, инженерно-технических работников и служащих второго участка комбината № 392.

### По избирательному участку № 64

Председатель Участковой избирательной комиссии **ВОЛКОВ Александр Павлович** — от первичной коммунистической организации ТЭЦ.

Зам. председателя Участковой избирательной комиссии **ШАТРОВ Иван Яковлевич** — от Кировской районной коммунистической организации.

Секретарь Участковой избирательной комиссии **АНТИПЕНКОВ Прохор Филиппович** — от коллектива рабочих, инженерно-технических работников и служащих первого участка комбината № 392.

**Члены Участковой избирательной комиссии:**

**НЕСТЕРОВ Серафим Михайлович** — от коллектива рабочих, инженерно-технических работников и служащих первого участка комбината № 392.

**АСТАШОВА Нина Георгиевна** — от первичной организации Всесоюзного ленинского коммунистического союза молодежи ремонтно-механического завода.

**ПОТАПЕНКО Федор Матвеевич** — от коллектива рабочих, инженерно-технических работников и служащих первого участка комбината № 392.

**РЕПИН Николай Михайлович** — от первичной организации Всесоюзного ленинского коммунистического союза молодежи второго участка комбината № 392.

**УГРОВА Екатерина Ильинична** — от коллектива медицинских работников Кировского района.

**ЛОРЕНЦ Владимир Иосифович** — от коллектива рабочих, инженерно-технических работников и служащих строительно-монтажной конторы коммуникации.

### По избирательному участку № 65

Председатель Участковой избирательной комиссии **ВОСТРУХИН Алексей Константинович** — от первичной коммунистической организации комбината № 392.

Зам. председателя Участковой избирательной комиссии **НОВОСЕЛОВ Василий Александрович** — от первичной коммунистической организации коммунального управления комбината № 392.

Секретарь Участковой избирательной комиссии **КОЛЬНОВА Тамара Федоровна** — от первичной организации Всесоюзного ленинского коммунистического союза молодежи управления комбината № 392.

**Члены Участковой избирательной комиссии:**

**ВЫДРИН Иосиф Егорович** — от первичной организации Всесоюзного ленинского коммунистического союза молодежи коммунального управления комбината № 392.

**ПОЛЯНСКИЙ Андрей Ефимович** — от коллектива работников охраны.

**МАШУТИН Тихон Прокопьевич** — от профсоюза рабочих строительства тяжелой промышленности Урала и Западной Сибири, первого участка комбината № 392.

**ГЛАДЫШЕВА Тамара Петровна** — от коллектива рабочих, инженерно-технических работников и служащих управления комбината № 392.

**ГЛАДЫШЕВ Василий Петрович** — от коллектива рабочих, инженерно-технических работников и служащих второго участка комбината № 392.

**КУЛИКОВ Николай Филиппович** — от коллектива рабочих, инженерно-технических работников и служащих Союзхимстроймонтажа.

**Председатель Кировского районного совета РК и КД В. ЖУРАВЛЕВ.**

**Секретарь Кировского районного совета Я. ШИШКИН.**

## Извещение

Председателям, зам. председателям и секретарям Участковых избирательных комиссий по Кемеровскому району (города и села) явиться на совещание 16 мая 1938 года к 7 часам вечера, в малый зал Дворца труда.

**ГОРСОВЕТ**

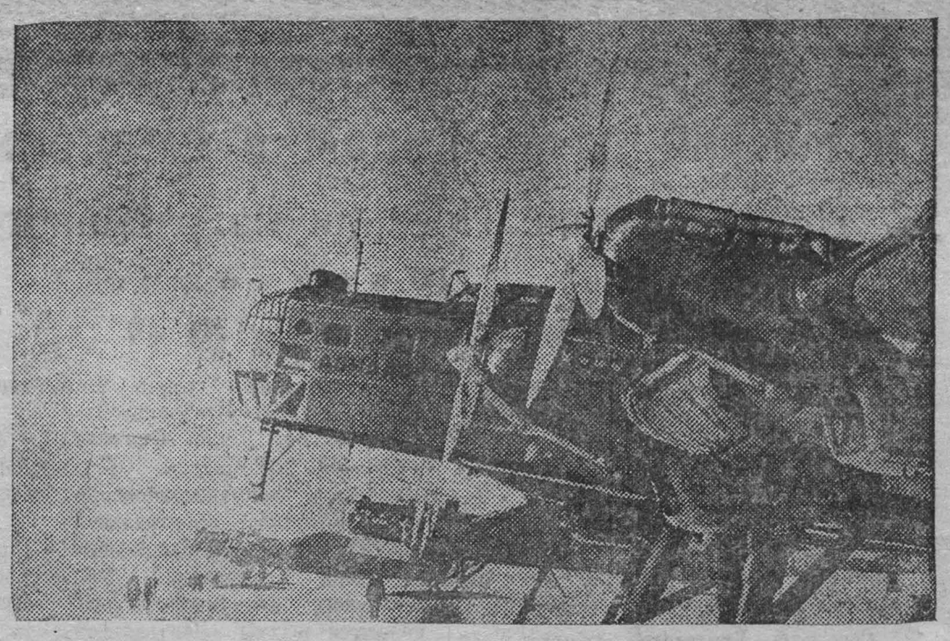

28 апреля экспедиция Героя Советского Союза тов. А. Д. Алексеева рапортовала партии и правительству о выполнении порученного им задания по снятию людей с дрейфующих ледоколов „Садко", „Седов" и „Малыгин".
На снимке: самолеты эскадрильи тов. Алексеева. Союзфото.

# Прошлому нет возврата

На краю деревни Новоселки сиротливо стояла низенькая, покосившаяся избушка. Старая полуразрушенная соломенная крыша, с черными провалами. Два кривых подслеповатых окошка, местами заткнутых тряпками.

Вокруг избушки пусто, ни кола ни двора. Лишь дикий бурьян опоясывал неширокую зеленеющую полоску огорода.

Здесь жил пастух Аким. С утра и до позднего вечера Аким с женой в поле, пас мирское стадо. Вечером они возвращались домой, приносили немного черного хлеба, который делили на пятерых детей. Хлеб с картошкой был единственным кушанием.

Так жила я в детстве.

Наступил 1914 год. Отца забрали на войну. Нужда окончательно придавила семью. Не только хлеба, но и картошки нехватало. Плач голодных детей, непосильный труд, делали жизнь матери невыносимой.

Не раз мать с глубокой горечью и болью говорила: «хоть бы прибрал вас господь от этой муки». Но мы все жили...

Прошло то тяжелое время. Иная настала жизнь. Счастливая, радостная. Колхозный строй избавил крестьян от вековой нужды и кулацкой кабалы.

Теперь мы имеем свой дом, свою корову, свинью, птицу. Всего у нас вдоволь.

Но самое главное, самое дорогое в том, что мы имеем свой родной колхоз. В нем расцветает наша счастливая жизнь, в нем прекрасное будущее наших детей.

В прошлом году мы с мужем выработали 772 трудодня. Получили на них 420 пудов хлеба. Семья 10 человек, в том числе восемь детей, живем хорошо.

Раньше дети были в тягость, а теперь они большая, глубокая радость. Партия и правительство окружают наших детей великой сталинской заботой.

Чувство матери полно радости за своих детей, полно горячей благодарности партии и правительству и лично товарищу Сталину за великую отеческую заботу о детях и матерях.

По многосемейности я два раза получала от государства помощь по 2 тысячи рублей. Дети наши — самые счастливые в мире. Ничто не омрачит их прекрасного детства.

Свое детство я вспоминаю, как тяжелый кошмарный сон. Не было в нем радости. Только теперь, вместе со своими детьми, я увидела счастье. Раньше я была неграмотная. Теперь я читаю газеты, учусь. Живу полной жизнью.

Старшая дочь Катя окончила семилетку. Вторая дочь Валя окончила сельскую школу. Дочь Маня учится на медицинскую сестру. Сын Ваня в четвертом классе. 11-летняя Шура учится во втором классе. Остальные — дошкольники.

Мой голос на выборах Верховного Совета нашей республики я отдам тем, кто дал нам радостную жизнь, кто все свои силы кладет за счастье народное.

За свою власть, за свои родные колхозы, за любимых наших вождей, мы, колхозники, отдадим, если потребуется, и жизнь.

**Колхозница сельхозартели «Заветы Ленина» ЗУДИНОВА Е. А.**

## Устранить недостатки в школе медсестер

В нашем городе есть школа медсестер. Заведующий учебной частью этой школы т. Александрова халатно относится к своим обязанностям. На работу она обычно выходит в 11-12 часов дня, а домой уходит в 2-3 часа. В некоторые дни Александрова совсем не появляется в школе и, как результат этого, в школе часто срываются занятия. Учебная программа не выполняется. Слушатели неудовлетворены такой учебой. За последние 2-3 месяца из школы ушло 13 человек.

Горздрав должен заглянуть в школу и принять необходимые меры.

**СВОЕВ Г. П.**

**ИЗВЕЩЕНИЕ.**

15-го мая с 6 часов вечера в Доме партпросвещения проводится слушание радиолекции по истории ВКП(б). Тема десятая. **Горком ВКП(б).**

**Зам. редактора Н. В. БРЫЗГАЛОВ.**


ГОРТЕАТР

**В ЗДАНИИ ЦИРКА**

Закрытие зимнего сезона 1937-38 г.

**15 мая** тал. 203, 204, 205
**16 мая** тал. 206, 207, 208

**В. ГЮГО**

**СОБОР ПАРИЖСКОЙ БОГОМАТЕРИ**

Начало спектаклей в 8 ч. 30 м.
Касса с 4 час.

**Кино-театр „МОСКВА"**

**15 мая**

ПРЕМЬЕРА большой звуковой художественный фильм

**ВЕЛИКИЙ ГРАЖДАНИН**

В фойе играет **ДЖАЗ**

Начало в 6-8-10 час. в., касса с 4 час. Предварит. продажа билетов ежедневно с 2-х часов.

**Кировскому отделению Кемеровоторга**

**требуются** зам. старш. бухгалтера, бухгалтера групп и счетовод-картотетчик. Обращаться: Кировский поселок, барак № 53, контора Кемеровоторга.

№—1020—0

В связи с переездом технической библиотеки, бывшей ККС, на территорию АТЗ, предлагается всем читателям возвратить книги в старое помещение библиотеки не позднее 20 мая с. г.

С лиц, не возвративших в указанный срок книг, будет взыскан штраф.

**Библиотека АТЗ.**

**ЛИЦА** имеющие претензии к фотографии спорт о-ва „Строитель Востока" пред'явите до 25 мая 1938 г. ввиду увольнения фотографа, после 25 мая претензии приниматься не будут.

№ 102Т—0 **Совет О-ва.**

**Кузбассети**

**срочно требуются**

инженеры-электрики, техники-электрики, электро-монтеры, электрослесари для работы в Кемерово и в районах. № 1021—2


## НАПОМИНАНИЕ

Согласно об'явления в газете „Сов. Сибирь" все предприятия и организации обязаны были не позднее 10-го мая с. г. представить местным финансовым органам отчет об удержании к/сбора с рабочих-служащих и приравненных к ним лиц по заработку марта м-ца.

Напоминаем о вышеизложенном, горфо предлагает не позднее 20 мая представить требуемые отчеты по нижеследующей форме:

Название организации — РИК отчет № 47 Утверждено постановлением ЦУНХУ от 3 апреля 1937 г. № 156.

точный адрес

**ОТЧЕТ**

**об удержании с рабочих и служащих и приравненных к ним лиц:**

культсбора по заработку за март 1938 г. подоходного налога по заработку за июль 1938 г.

а) по рабочим и служащим, _____

б) по кооперированным кустарям и ремесленникам _____

Примечание: 1. В отчет включаются сведения о всех лицах, работающих в данном предприятии, учреждении и организации, в том числе и об освобожденных от обложения по необлагаемому минимуму.

2. При составлении отчетов в местностях и на предприятии, где налоги удерживаются не с полной суммы заработной платы рабочих и служащих, а 50% или 75% ее, группировка плательщиков производится по полной сумме их заработной платы.

3. В отчет, составляемый кооперативными артелями об удержании налогов с кооперированных кустарей и ремесленников, включаются сведения о лицах, работающих в артелях по найму.

| Группы по размеру месячного заработка | Число лиц | Сумма подоходного налога или культсбора |
|---|---|---|
| До 100 руб. | | |
| От 101— 140 руб. | | |
| „ 141— 150 руб. | | |
| „ 151— 200 руб. | | |
| „ 201— 250 руб. | | |
| „ 251— 300 руб. | | |
| „ 301— 350 руб. | | |
| „ 351— 400 руб. | | |
| „ 401— 450 руб. | | |
| „ 451— 500 руб. | | |
| „ 501— 550 руб. | | |
| „ 551— 600 руб. | | |
| „ 601— 700 руб. | | |
| „ 701— 800 руб. | | |
| „ 801— 900 руб. | | |
| „ 901—1000 руб. | | |
| „ 1001—1250 руб. | | |
| „ 1251—1500 руб. | | |
| „ 1501—1750 руб. | | |
| „ 1751—2000 руб. | | |
| свыше 2000 руб. | | |
| Всего | | |

Руководитель предприятия (подпись)
Главн. бухгалтер (подпись)

Промыслово-кооперативные артели отчет представляют отдельно по рабочим-служащим и отдельно по кооперированным кустарям. **Горфо.**


**Для промартели „Темп"**

требуются на постоянную работу столяра, маляры и чернорабочие в неограниченном количестве. Обращаться, Набережная № 8, берег реки Искитимки. **Правление.**

№ 1027—1

**Кемгрэсстрою**

спешно требуются: землекопы, штукатуры, плотники и чернорабочие в неограниченном количестве, а также шофера, авто-слесари, авто-электрики, нормировщики, плановики и счетоводы. Обращаться в отдел кадров ГРЭС. 998—4

**УТЕРЯН** профбилет на имя Аржакова Сергея Спиридоновича, нашедшего прошу доставить по адресу, ул. Советская 195.

№ 1023—0

**Для сведения клиентов**

с 13 мая 1938 г. расчетный счет издательства газеты „Кузбасс" № 50001, в Кемеровском отделении Госбанка закрыт. Вновь открыт за № 150068

**Кемеровское педагогическое училище**

**Об'являет прием на все отделения:** русско-школьное, дошкольное и чувашско-школьное. Педучилище выпускает квалифицированных учителей начальной школы, воспитателей детских садов и детплощадок. Срок обучения на всех отделениях 3 года.

В педучилище принимаются лица, имеющие образование в об'еме неполной средней школы или 7 классов средней школы, в возрасте от 15 до 35 лет.

Поступающие в педучилище подают заявления на имя директора с приложением: а) свидетельства о рождении, б) свидетельства об образовании, в) двух фотокарточек с собственноручной подписью поступающего на каждой из них.

Прием заявлений производится с 10 июня по 15 августа. Поступающие подвергаются испытаниям по русскому языку (устно и письменно), арифметике (устно и письменно), алгебре (письменно), геометрии, географии и конституции (все устно).

Испытания с 15 по 28 августа. Отличники принимаются без испытаний.

Учащиеся обеспечиваются стипендией на общих основаниях в размере от 52 до 75 руб.

Все поступающие при приезде на занятия должны иметь паспорт.

Заявления направлять по адресу: г. Кемерово, Октябрьская 58, педучилище.

Директор Кемеровского педучилища ГОРЯЧЕВ

59—0

**Сибирский металлургический институт им. СЕРГО ОРДЖОНИКИДЗЕ**

**ОБ'ЯВЛЯЕТ**

**набор студентов на 1-й курс института. Институт готовит:**

1. **Инженеров-металлургов.**
2. **Инженеров-технологов.**

с широкой технической подготовкой, позволяющей по **окончании института** работать по выбору в любой из следующих отраслей промышленности:

**1. инженерам-металлургам:**

а) доменной, б) сталеделательной, в) литейной, г) электрометаллургии

**2. инженерам-технологам:**

а) прокатной, б) термической в) ковко-штамповочной.

Срок обучения 5 лет. Студенты обеспечиваются вполне благоустроенным общежитием и стипендией в размере от 130 до 200 руб. в месяц в зависимости от курса и успеваемости. Испытания производятся в об'еме рабфака или полной средней школы по следующим дисциплинам:

а) русскому языку, б) политграмоте, в) математике, г) физике, д) химии, е) одному из иностранных языков (английскому, немецкому или французскому по выбору поступающих).

**Прием заявлений с 20-го июня по 1-е августа 1938 года. Приемные испытания с 1-го по 20-е августа 1938 г. Начало занятий с 1-го сентября.**

Заявления подаются на имя директора института с приложением: а) автобиографии, в) аттестата об окончании средней школы (в подлиннике), трех фотографических карточек и справки об отношении к воинской повинности. Заявления и запросы посылать по адресу: гор. Сталинск, Сибирский металлургический институт им. Серго Орджоникидзе.

Представитель института до 20-го мая будет находиться в ц. гостинице № 45, гор. Кемерово

№—1036—0

**КЕМЕРОВСКАЯ ШКОЛА МЕДИЦИНСКИХ СЕСТЕР**

**по уходу за больными**

**производит прием учащихся на 1938—39 учебный год.**

Принимаются лица обоего пола в возрасте от 15 до 35 лет с образованием не ниже семилетки. Приемные испытания по русскому языку, математике, (арифметике, алгебре, геометрии), физике, географии, обществоведению в об'еме 7-милетки с 1 по 20-е августа 1938 года.

Отличники и выдержавшие приемные испытания в техникумы в ВУЗы принимаются без испытания. **Заявления подаются** на имя директора школы с приложением:

1. Свидетельства о рождении. 2. Свидетельство об образовании. 3. Справки о состоянии здоровья. 4. Двух фотокарточек и автобиографию, заверенными госучреждением. Паспорт или выписка из паспорта родителей пред'является лично.

**Срок обучения в школе 2 года.** Окончившие школу получают право медработника с законченным среднемедицинским образованием.

Все принятые обеспечиваются стипендией по успеваемости, приезжие общежитием.

**Прием заявлений с 10 июня по 1-е августа. Адрес: г. Кемерово, ул. Н. Островского № 36. Школа медицинских сестер при горбольнице. Дирекция.**

—1

**Кемеровской базе „Стальконструкция" срочно ТРЕБУЮТСЯ**

чеканщики и клепальщики 5—6 разрядов для пневматических работ. Квартирой обеспечиваются. Справляться по адресу: Щетинкина, №4.

№—1031—1

**Внимание родителей и учащихся города и района!**

Все Кемеровские магазины КОГИЗ'а покупают подержанные стабильные учебники и одновременно продают новые.

Спешите своевременно приобрести нужные Вам учебники и продавайте свои старые.

**КОГИЗ.**

Счет №—83—0

**ТРЕБУЮТСЯ**

плотники, пильщики, печники, чернорабочие и ответисполнитель по кадрам.

Обращаться в отдел кадров Кемжелдора ст. Предкомбинат.

№—1033—1

**Швейно-обувной фабрике Промкомбината ТРЕБУЮТСЯ**

высококвалифицированные мастера: по швейному делу: портные: 7-го—6—5 разрядов.

По обувному делу: закройщики, заготовщики и обувщики не ниже 7—8 разрядов. **Дирекция.**

Счет №—84—0

**КЕМЕРОВСКАЯ КОНТОРА Союззаготплодоовощь**

имеет в продаже семенной картофель, по цене 10 коп. за килограмм. Лук-севок, репка 2 р. 65. к. за килограмм. Справиться в часы занятий. Кузнецкая № 58. —0

ТИПОГРАФИЯ издательства газеты „Кузбасс" **ПОКУПАЕТ ЧИСТУЮ ТРЯПКУ**


Упол. Облдито № 513. Гор. Кемерово, изд. газ. «Кузбасс». Заказ № 112. Тираж 13.000.